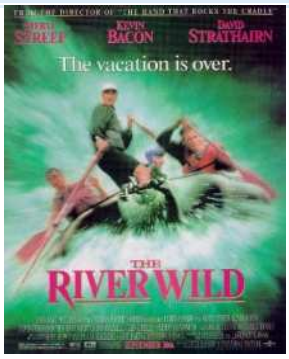
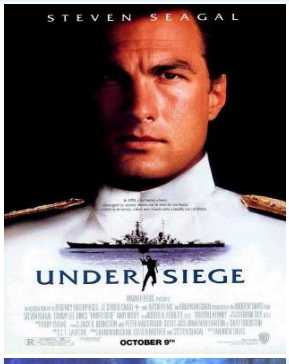
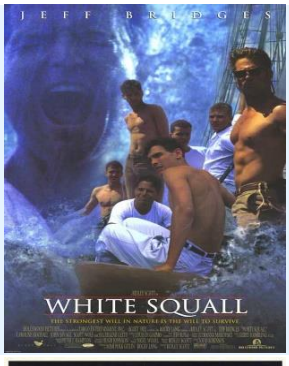
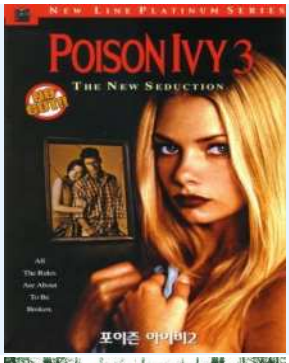
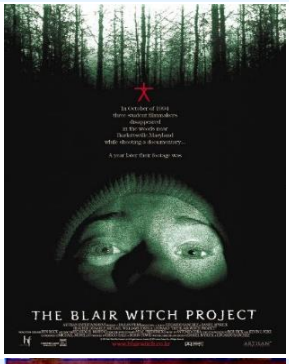
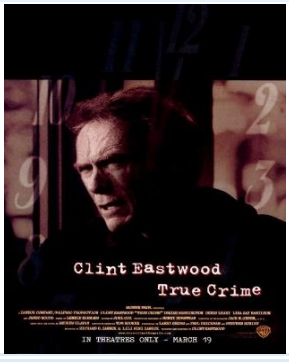
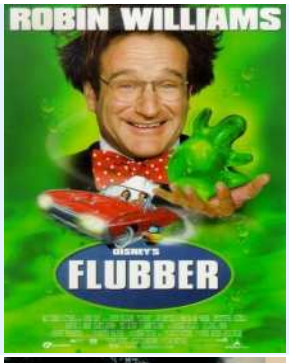
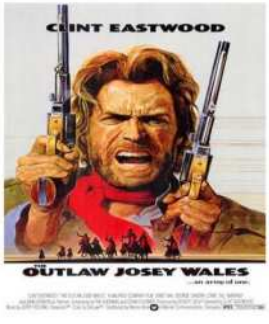
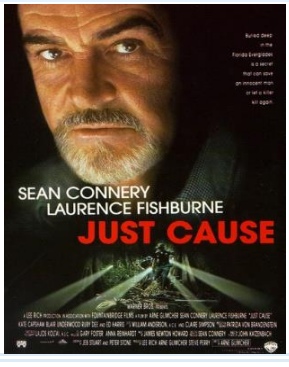
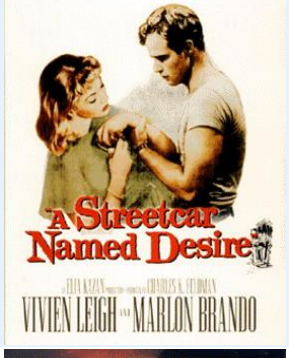
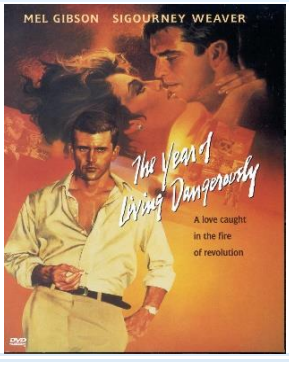
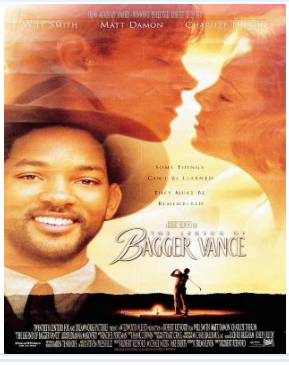
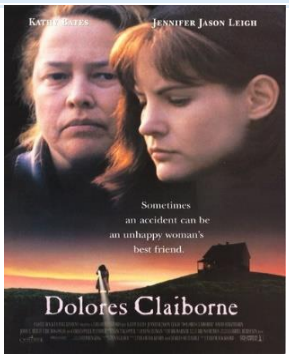
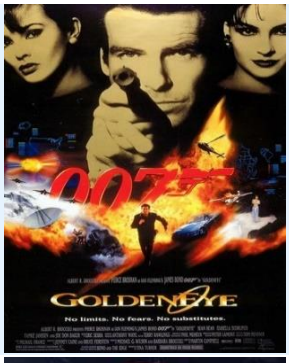
3991		리버 와일드	Hanson, Curtis	콜럼비아 트라이스타 영와 주식회사 [수입,배급]	2000
3992		변검= The king of masks	오천명	비트윈(주)	2000
3993		언더씨즈	Davis, Andrew	워너 브라더스 코리아[수입,배급]	2000
3994		화이트 스콜	Scott, Ridley	스펙트럼디브이디 [제작]	2000
3995		디프	Yates, Peter	콜럼비아 트라이스타 영화 주식회사	2000

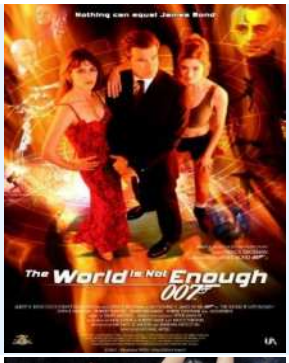
3996		어쌔신	Donner, Richard	워너브라더스 코리아	2000
3997		포이즌 아이비 . 2	Goursand, Anne	스펙트럼디브이디	2000
3998		블레어 윗치	Myrick, Daniel	스펙트럼디브이디	2000
3999		블랙독	Hooks, Kevin	비트윈	2000
4000		트루 크라임	Eastwood, Clint	워너브러더스 코리아 [수입·배급]	2000

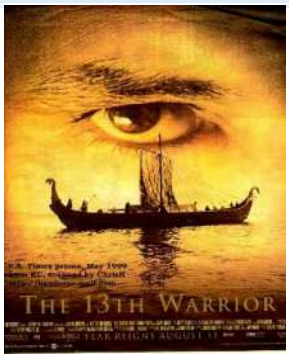
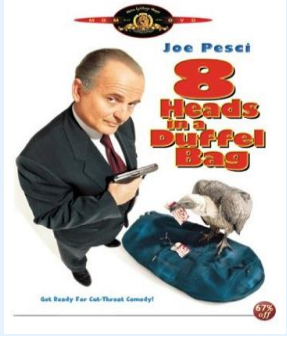
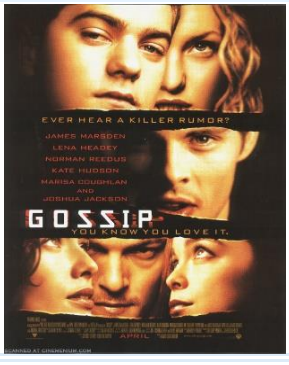
4001		용서받지 못한 자	Eastwood, Clint	워너브러더스 코리아[수입·배급]	2000
4002		플러버	Mayfield, Les	브에나 비스타 홈 엔터테인먼트[수입·배급]	2000
4003		리쎌웨폰	Donner, Richard	워너브러더스 코리아(주) 수입·배급	2000
4004		무법자 조시 웨일즈	Eastwood, Clint	워너브라더스 코리아 [수입·배급]	2000
4005		(숀 코네리의) 함정	글림처, 안	워너브러더스 코리아[수입·배급]	2000

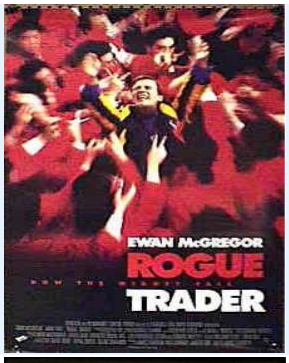
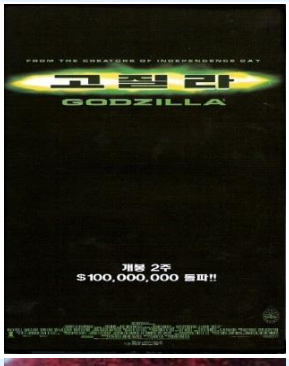
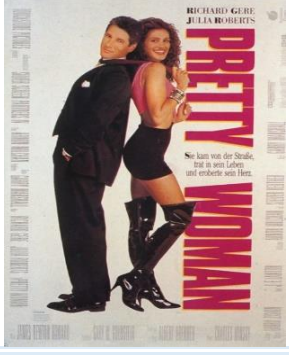
4006		사무라이 픽션 : 액션의 진검승부: 정통 사무라이 액션이 휘몰아친다! . 1-2	나카노 히로유키	투데이	2000
4007		라빠르망	Mimouni, Gilles	비트윈	2000
4008		스타키드	Coto, Manny	스펙트럼디브이디 [제작]	2000
4009		욕망이라는 이름의 전차	Kazan, Elia	워너브러더스코리아	2000
4010		가장 위험한 해 : Peter Weir 감독	Weir,Peter	Warner Home Video; 워너브러더스코리아(주) [배급],	2000

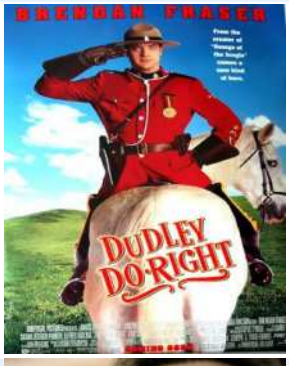
4011		더티 더즌	Aldrich, Robert	워너브라더스 코리아	2000
4012		미믹	Toro, Guillermo del	비트윈	2000
4013		의뢰인	Schumacher, Joel	워너브러더스 코리아(수입·배급)	2000
4014		탱고 . 1-2	Saura, Carlos	다음미디어	2000
4015		베가번스의 전설	Redford, Robert	이십세기 폭스 홈 엔터테인먼트 [공급]: 비트윈 [판매]	2000

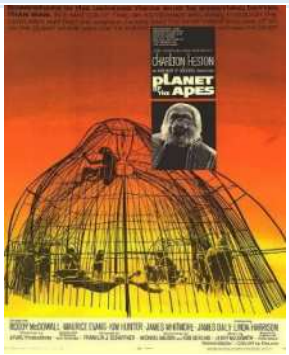
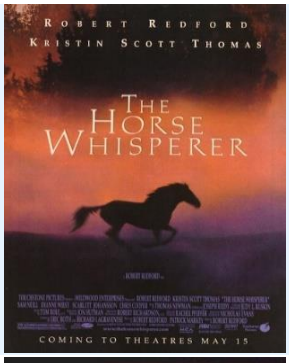
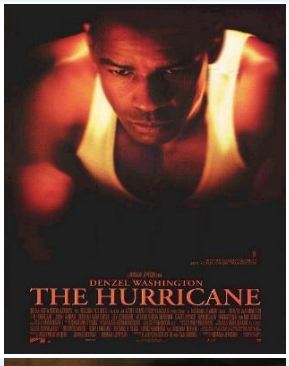
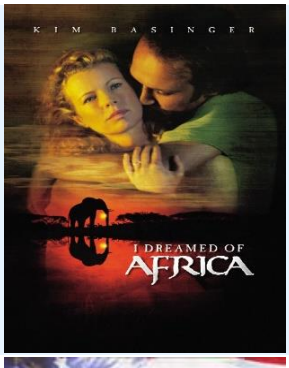
4016		돌로레스 클레이본	Hackford, Taylor	워너브러더스 코리아(주)	2000
4017		007 골든아이	Campbell, Martin	이십세기 폭스 홈 엔터테인먼트	2000
4018		007 나를 사랑한 스파이	Gilbert, Lewis	이십세기 폭스 홈 엔터네인먼트	2000
4019		007 리빙 데이라이트	Glen, John	이십세기 폭스 홈 엔터테인먼트	2000
4020		007 문레이커	Gilbert, Lewis	이십세기 폭스 홈 엔터테인먼트	2000

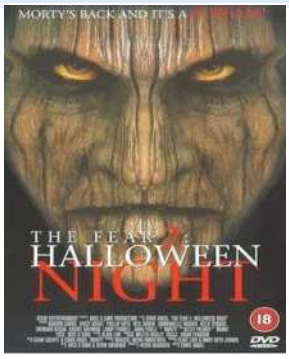
4021		007 살인번호	Young, Terence	이십세기 폭스 홈 엔터테인먼트	2000
4022		007 언리미티드	Apted, Michael	이십세기 폭스 홈 엔터테인먼트	2000
4023		처녀들의 저녁식사	임상수	비트윈(주)	2000
4024		007 여왕폐하 대작전	Hunt, Peter	이십세기 폭스 홈 엔터테인먼트	2000
4025		007 황금총을 가진 사나이	Hamilton, Guy	이십세기 폭스 홈 엔터테인먼트	2000

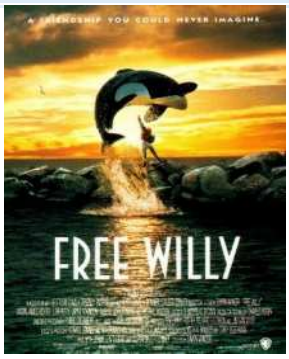
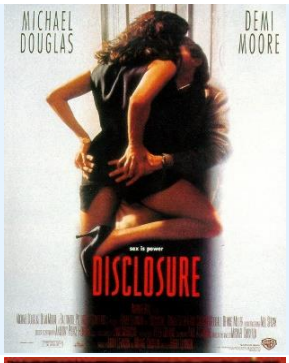
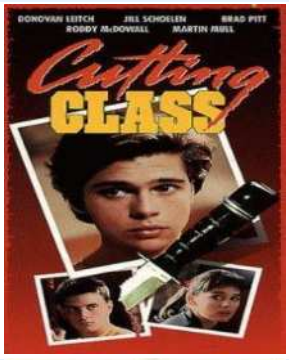
4026		13번째 전사	McTiernan, John	(주)스펙트럼 디브이디	2000
4027		28일 동안	Thomas, Betty	콜럼비아 트라이스타 영화 주식회사	2000
4028		6현의 사무라이 : SSS 신드롬! 영화의 격조를 한 차원 높인 환상적인 영상미! :	먼지아, 랜스	디에스씨마트	2000
4029		가방속의 8머리	슐맨, 톰	(주)스펙트럼 디브이디	2000
4030		가십	Guggenheim, Davis	워너브러더스 코리아	2000

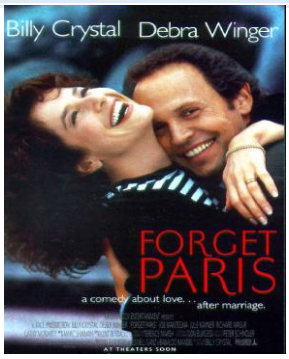
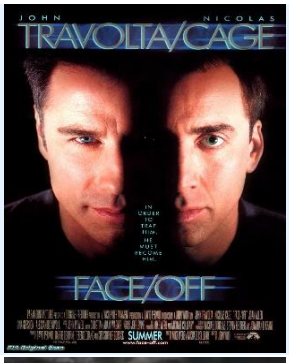
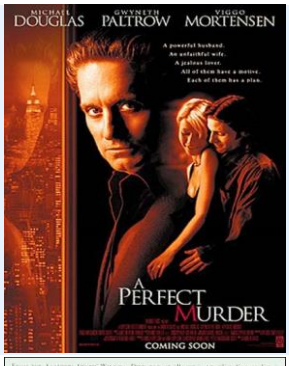
4031		감각의 제국	오시마 나기사	(주)스펙트럼 디브이디	2000
4032		겜블 : 파이낸스 스릴러	Dearden, James	(주)스펙트럼 디브이디	2000
4033		고질라	Emmerich, Roland	콜럼비아 트라이스타 영화 주식회사	2000
4034		고질라 2000	오가와라 타카오	(주)새롬엔터테인먼트	2000
4035		귀여운 여인	Marshall, Garry	브에나 비스타 홈 엔터테인먼트	2000

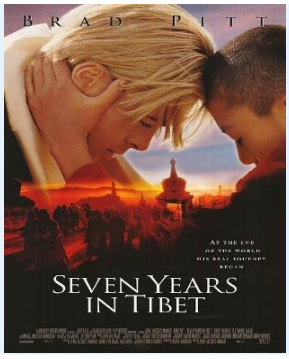
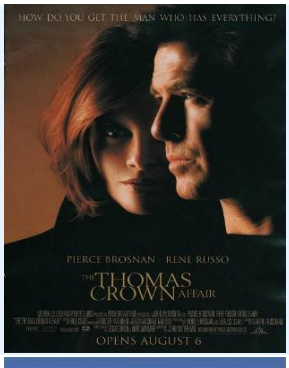
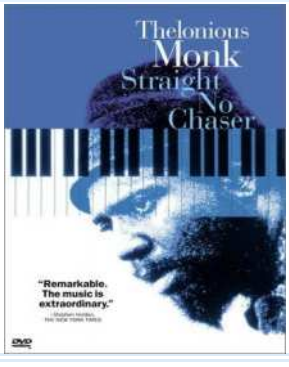
4036		그린 마일	Darabont, Frank	워너브러더스 코리아(주)	2000
4037		그린 파파야 향기	Tran, Anh Hung	비트윈	2000
4038		(브렌든 프레이저의) 폭소 기마특공대	Wilson, Hugh	콜럼비아트라이스타	2000
4039		길버트 그레이프	Hallstrom, Lasse	비트윈	2000
4040		흐르는 강물처럼	Redford, Robert	새롬엔터테인먼트	2000

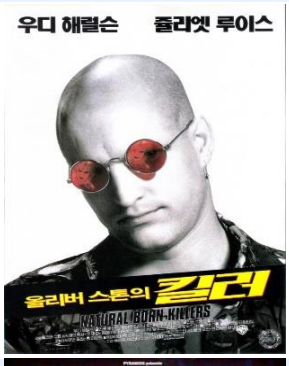
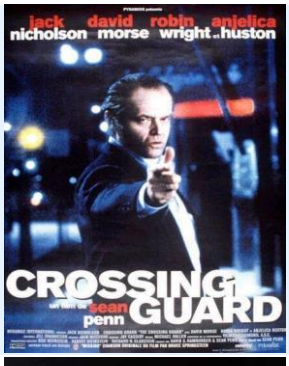
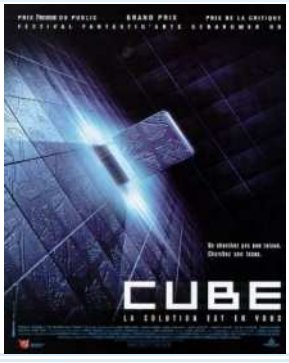
4041		혹성탈출	Schaffner, Franklin J.	이십세기 폭스 홈 엔터테인먼트	2000
4042		호스 위스퍼러	Redford, Robert	브에나 비스타 홈 엔터테인먼트	2000
4043		허리케인 카터	Jewison, Norman	브에나 비스타 홈 엔터테인먼트	2000
4044		꿈꾸는 아프리카	Hudson, Hugh	콜럼비아 트라이스타	2000
4045		햄버거 힐	Irvin, John	새롬엔터테인먼트	2000

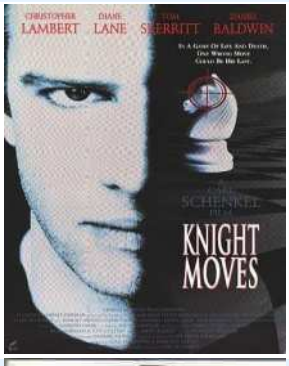
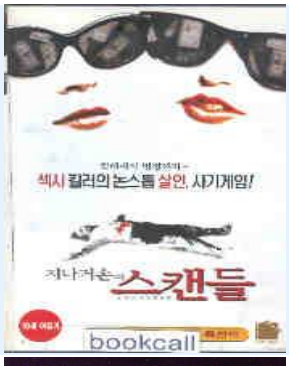
4046		할로윈 나이트	엔젤, 크리스	(주)디에쓰씨마트	2000
4047		하이랜더 2	Mulcahy, Russell	새롬엔터테인먼트	2000
4048		하늘과 땅	Stone, Oliver	워너브러더스코리아(주)	2000
4049		楢山節考	이마무라 쇼헤이	스펙트럼디브이디	2000
4050		프린세스 브라이드	Reiner, Rom	새롬엔터테인먼트	2000

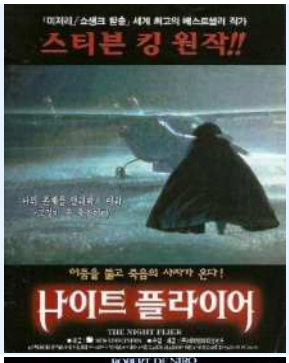
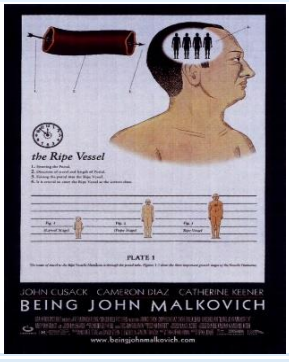
4051		프리 윌리	Wincer, Simon	워너브러더스 코리아(주)	2000
4052		폭로	Levinson, Barry	워너브러더스 코리아(주)	2000
4053		커팅 클래스 : 폭력 교실	Pallenberg, Rospo	새롬엔터테인먼트	2000
4054		포스트맨은 벨을 두번 울린다	Rafelson, Bob	워너브러더스 코리아(주)	2000
4055		포스트맨	Costner, Kevin	워너브러더스 코리아(주)	2000

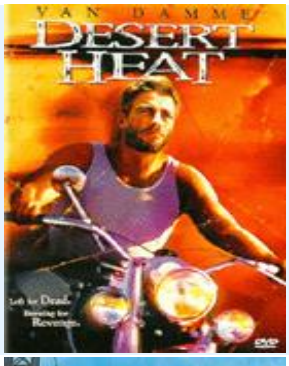
4056		빠리가 당신을 부를때	Crystal, Billy	워너브러더스 코리아(주)	2000
4057		페이스 오프	우, 존	브에나 비스타 홈 엔터테인먼트	2000
4058		퍼펙트 스톰	Petersen, Wolfgang	워너브러더스 코리아(주)	2000
4059		퍼펙트 머더	Davis, Andrew	워너브러더스 코리아(주)	2000
4060		파워 오브 원	Avildsen, John G.	워너브러더스 코리아(주)	2000

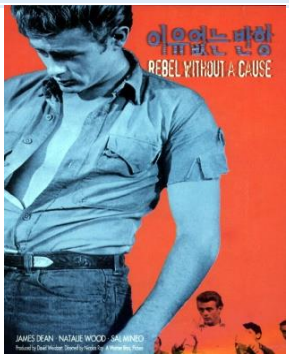
4061		파리넬리	코르비오, 제라르	스펙트럼디브이디	2000
4062		티벳에서의 7년	Annaud, Jean-Jacques	다음미디어	2000
4063		토이 스토리 2	Hanks, Tom	브에나 비스타 홈 엔터테인먼트	2000
4064		토마스 크라운 어페어	McTiernan, John	이십세기 폭스 홈 엔터테인먼트	2000
4065		델로니어스 몽크	Zwerin, Charlotte	워너브러더스 코리아(주)	2000

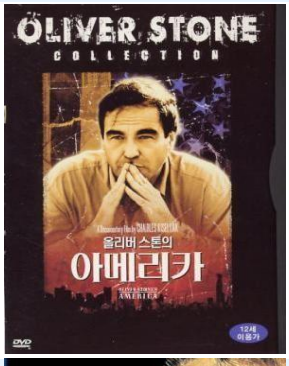
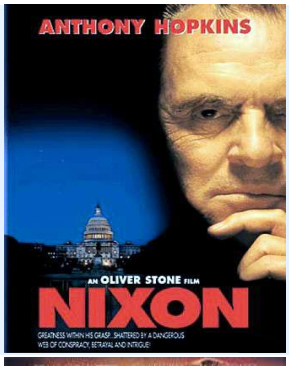
4066		타잔	Lima, Kevin	브에나 비스타 홈 엔터테인먼트	2000
4067		타이타닉 . 1-2	Cameron, James	이십세기 폭스 홈 엔터테인먼트	2000
4068		올리버 스톤의 킬러	Stone, Oliver	워너브러더스 코리아(주)	2000
4069		크로싱 가드	펜, 숀	비트윈	2000
4070		큐브	Natalt, Vincenzo	스펙트럼디브이디	2000

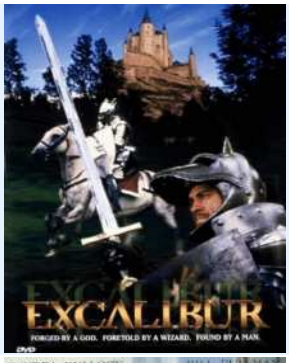
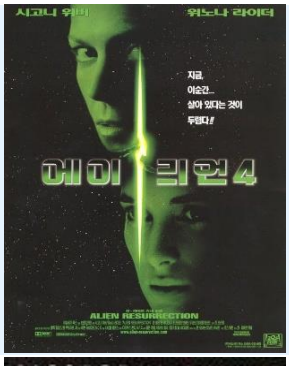
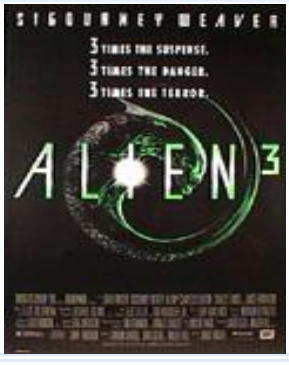
4071		콘 에어	웨스트, 사이몬	브에나 비스타 홈 엔터테인먼트	2000
4072		나쁜 녀석들	Bay, Michael	콜럼비아 트라이스타	2000
4073		나이트 무브	Schenkel, Carl	새롬엔터테인먼트	2000
4074		지나 거손의 스캔들	조단, 글렌	(주)디에쓰씨마트	2000
4075		쥬만지	Johnston, Joe	콜럼비아 트라이스타	2000

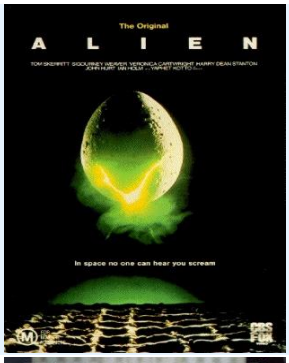
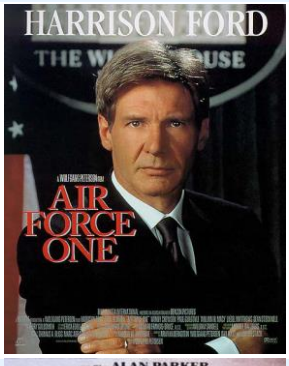
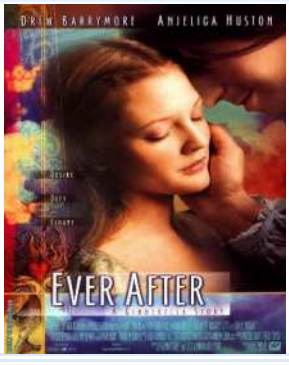
4076		쥬라기 공원	Spielberg, Steven	콜럼비아 트라이스타	2000
4077		나이트 플라이어	파비아, 마크	비트윈	2000
4078		좋은 친구들	Scorsese, Martin	워너브러더스 코리아(주)	2000
4079		졸업	리브스, 매트	비트윈	2000
4080		존 말코비치 되기	Jonze, Spike	콜럼비아 트라이스타	2000

4081		JFK	Stone, Oliver	워너브러더스 코리아(주)	2000
4082		제5원소	Besson, Luc	비트윈	2000
4083		잃어버린 세계 : 쥬라기 공원	Spielberg, Steven	콜럼비아 트라이스타	2000
4084		인페르노	아빌슨, 존 G.	비트윈	2000
4085		인디펜던스 데이 . 1-2	Emmerich , Roland	이십세기 폭스 홈 엔터테인먼트	2000

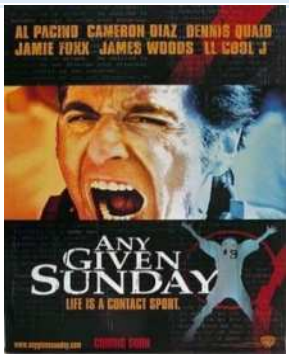
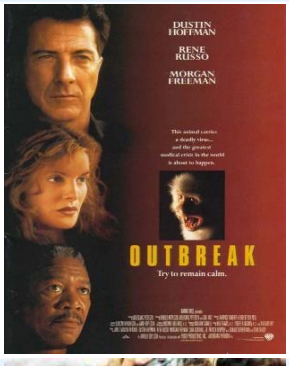
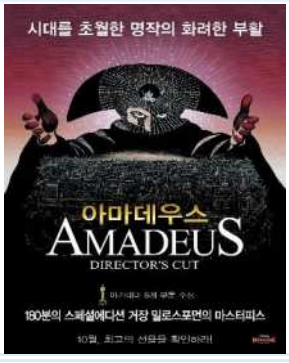
4086		이유없는 반항	Ray, Nicholas	워너브러더스 코리아(주)	2000
4087		이 보다 더 좋을 순 없다	Brooks, James L.	콜럼비아 트라이스타	2000
4088		이레이져	Russell, Charles	워너브러더스 코리아(주)	2000
4089		우나기	이마무라 쇼헤이	알토미디어	2000
4090		뉴 엠마뉴엘 갤럭시	코트, 데이빗	비트윈	2000

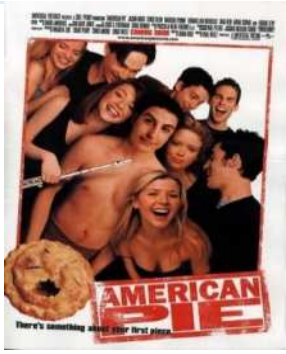
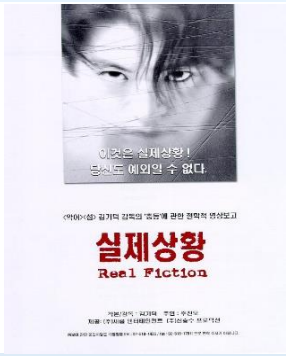
4091		와일드 와일드 웨스트 [비디오 녹화 자료	Sonnenfeld, Barry	워너브러더스 코리아(주)	2000
4092		와일드 번치	Peckinpah, Sam	워너브러더스 코리아(주)	2000
4093		올리버 스톤의 아메리카	Kiselyak, Charles	워너브러더스 코리아(주)	2000
4094		닉슨	Stone, Oliver	다음미디어	2000
4095		엔트랩먼트	Amiel, Jon	이십세기 폭스 홈 엔터테인먼트	2000

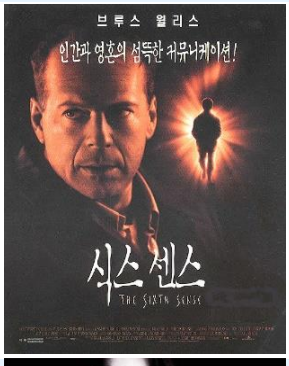
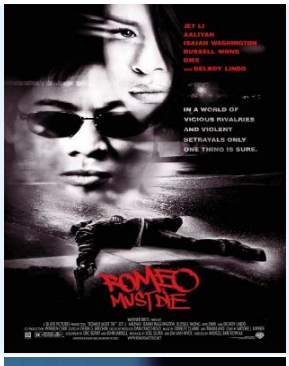
4096		엑스파일 / Special edition	Bowman, Rob	이십세기 폭스 홈 엔터테인먼트	2000
4097		엑스칼리버	Boorman, John	워너브러더스 코리아(주)	2000
4098		당신이 잠든 사이에	터틀티웁, 존	브에나 비스타 홈 엔터테인먼트	2000
4099		에이리언 4	Jeunet, Jean-Pierre	이십세기 폭스 홈 엔터테인먼트	2000
4100		에이리언 3	Fincher, David	이십세기 폭스 홈 엔터테인먼트	2000

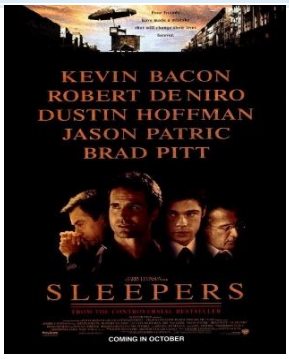
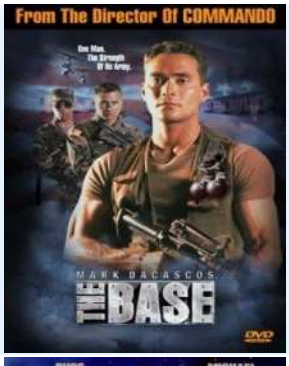
4101		에이리언 2	Cameron, James	이십세기 폭스 홈 엔터테인먼트	2000
4102		에이리언	Scott, Ridley	이십세기 폭스 홈 엔터테인먼트	2000
4103		에어포스 원	패터슨, 볼프강	브에나 비스타 홈 엔터테인먼트	2000
4104		에비타 : 퍼스트 레이디	Parker, Alan	다음미디어	2000
4105		에버 애프터	Tennant, Andy	이십세기 폭스 홈 엔터테인먼트	2000

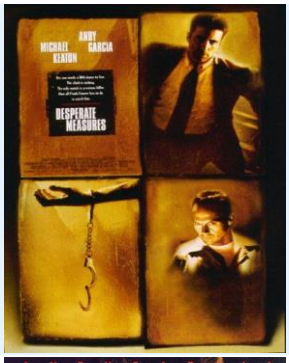
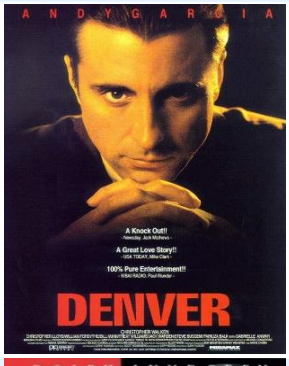
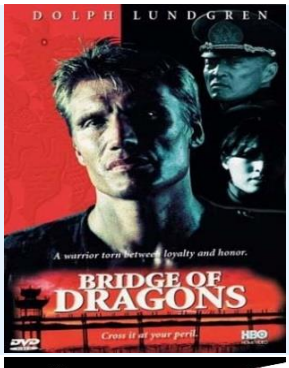
4106		에린 브로코비치	Soderbergh, Steven	콜럼비아 트라이스타	2000
4107		에너미 어브 스테이트	스코트, 토니	브에나 비스타 홈 엔터테인먼트	2000
4108		대통령의 연인	Reiner, Rob	콜럼비아 트라이스타	2000
4109		어벤져	Chechik, Jeremiah	워너브러더스 코리아(주)	2000
4110		약속 = A promise	김유진	비트윈	2000

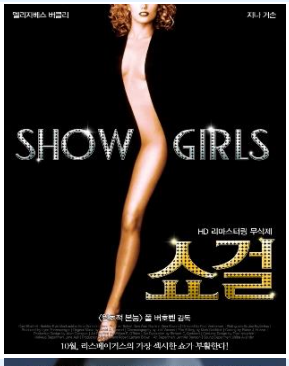
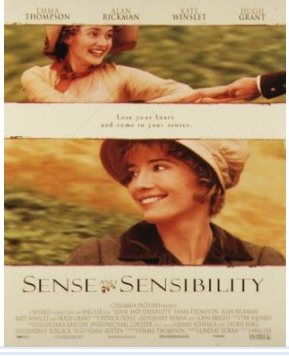
4111		애니 기븐 선데이	Stone, Oliver	워너브러더스 코리아(주)	2000
4112		아이언 자이언트	Connick, Harry	워너브러더스 코리아(주)	2000
4113		아웃브레이크	Petersen, Wolfgang	워너브러더스 코리아(주)	2000
4114		아스테릭스	Zidi, Claude	새롬엔터테인먼트	2000
4115		아마데우스	Forman, Milos	워너브러더스 코리아(주)	2000

4116		아메리칸 파이	Weitz, Paul	다음미디어	2000
4117		아마겟돈	베이, 마이클	브에나 비스타 홈 엔터테인먼트	2000
4118		댄스 위드 미	Hainesa, Randa	다음미디어	2000
4119		쓰리 킹즈	Russell, David O.	워너브러더스 코리아(주)	2000
4120		실제상황	김기덕	새롬엔터테인먼트	2000

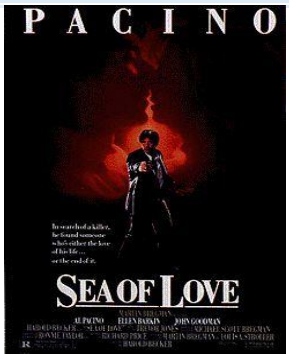
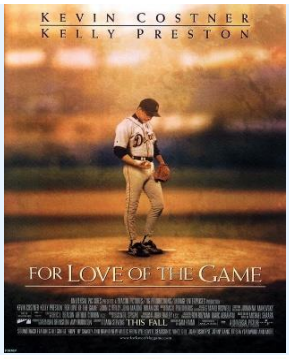
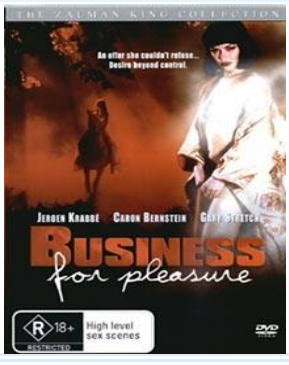
4121		식스 데이 세븐 나잇	라이트만, 아이반	브에나 비스타 홈 엔터테인먼트	2000
4122		신부의 아버지	Martin, Steve	브에나 비스타 홈 엔터테인먼트	2000
4123		식스 센스	샤말란, M. 나이트	브에나 비스타 홈 엔터테인먼트	2000
4124		로미오 머스트 다이	Bartkowiak, Andrzej	워너브러더스 코리아	2000
4125		시애틀의 잠못이루는 밤	Ephron, Nora	콜럼비아 트라이스타	2000

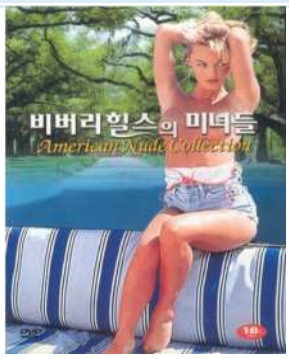
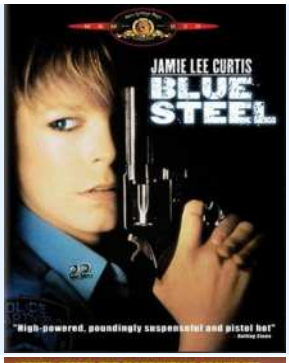
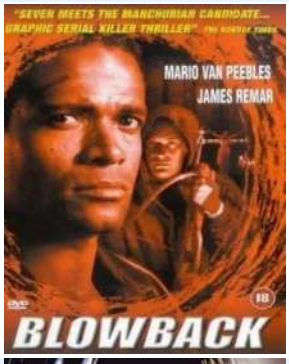
4126		슬리퍼스	Levinson, Barry	코스마 (COSMA)	2000
4127		슬라이딩 도어즈	호위트, 피터	비트윈	2000
4128		스피시즈 2 : SF액션 :	Medak, Peter	이십세기 폭스 홈 엔터테인먼트	2000
4129		더 베이스	레스터, 마크	비트윈	2000
4130		스페이스 잼	Pytka, Joe	워너브러더스 코리아(주)	2000

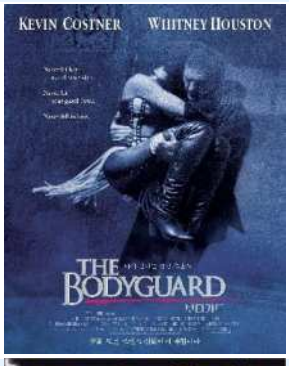
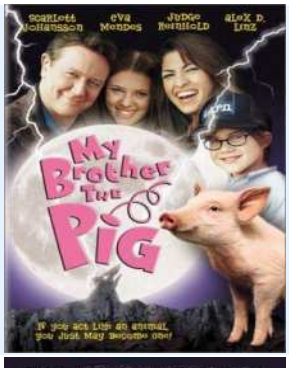
4131		더티 댄싱	Swayze, Patrick	새롬엔터테인먼트	2000
4132		데스퍼레이트	슈로더, 바벳	다음미디어	2000
4133		덴버	플레더, 게리	비트윈	2000
4134		드래곤	플로렌틴, 아이작	비트윈	2000
4135		도망자	Davis, Andrew	워너브러더스 코리아(주)	2000

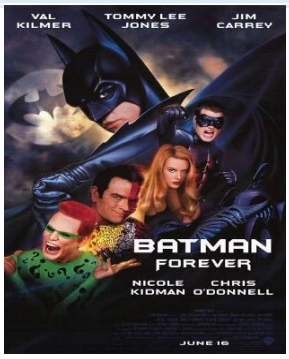
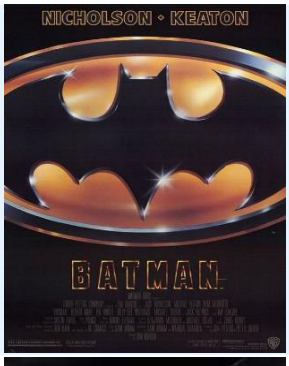
4136		쉬리	강제규	비트윈	2000
4137		쇼생크 탈출	Darabont, Frank	워너브러더스 코리아(주)	2000
4138		쇼걸	Verhoeven, Paul	스펙트럼디브이디	2000
4139		딥블루시	Harlin, Renny	워너브러더스 코리아(주)	2000
4140		센스 and 센서빌리티	Lee, Ang	콜럼비아 트라이스타	2000

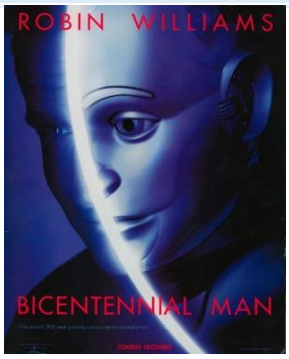
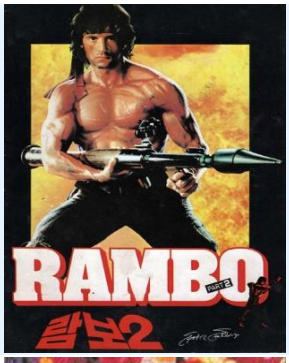
4141		셰익스피어 인 러브 = Shakespeare in Love : / Collector's Edition	Norman, Mard	콜럼비아트라이스타[수입]	2000
4142		쎄븐	핀처, 데이빗	비트윈	2000
4143		서든데쓰	Hyams, Peter	콜럼비아 트라이스타	2000
4144		삼나무에 내리는 눈	Hicks, Scott	콜럼비아 트라이스타	2000
4145		사랑이 지나간 자리	그로스버드, 올루	다음미디어	2000

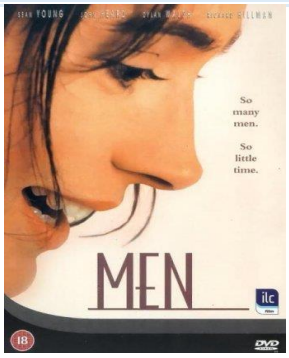
4146		사랑의 파도	Becker, Harold	콜럼비아 트라이스타	2000
4147		사랑을 위하여	Raimi, Sam	콜럼비아 트라이스타	2000
4148		라운드 미드나잇	Tavernier, Bertrand	워너브러더스 코리아(주)	2000
4149		뻐꾸기 둥지위로 날아간 새	Forman, Milos	워너브러더스 코리아(주)	2000
4150		비지니스 플레져	Elsenman, Rafael	스펙트럼디브이디	2000

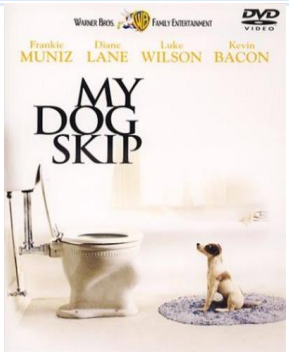
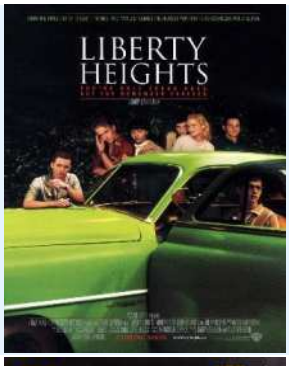
4151		비버리힐스의 미녀들 : American nude collection.		비트윈	2000
4152		블루스틸	Bigelow, Kathryn	새롬엔터테인먼트	2000
4153		블로우 백	Lester, Mark L.	비트윈	2000
4154		블레이드 러너	Scott, Ridley	워너브러더스 코리아(주)	2000
4155		불멸의 여인	Rose, Bernard	새롬엔터테인먼트	2000

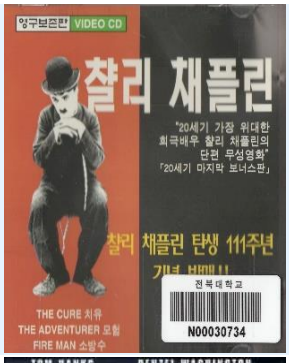
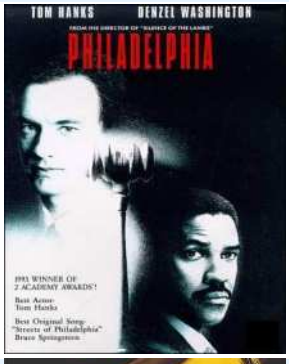
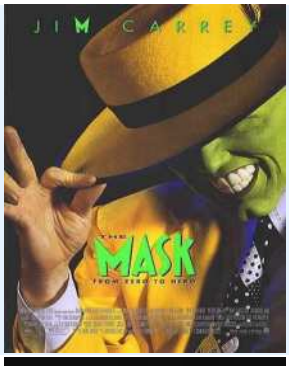
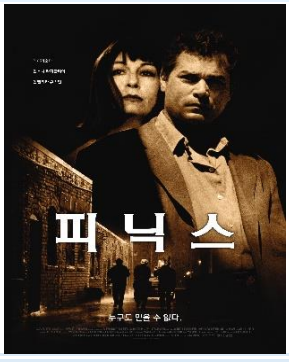
4156		람보 I	Kotcheff, Ted	세일디브이디	2000
4157		본 콜렉터	Noyce, Phillip	콜럼비아 트라이스타	2000
4158		보디가드	Jackson, Mick	워너브러더스 코리아(주)	2000
4159		베이브는 외출중	플레밍, 엘기	(주)디에쓰씨마트	2000
4160		클린트이스트우드의 버드	Eastwood, Clint	워너브러더스 코리아(주)	2000

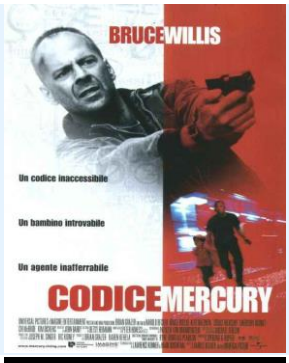
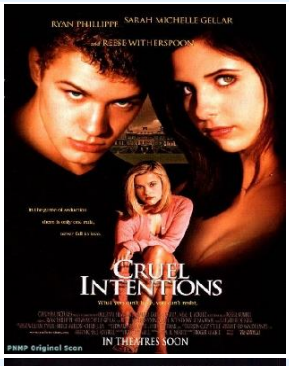
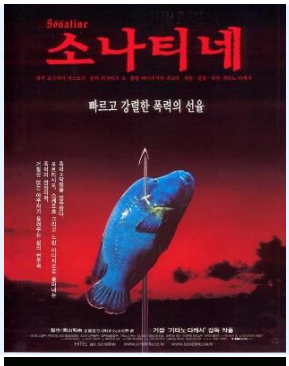
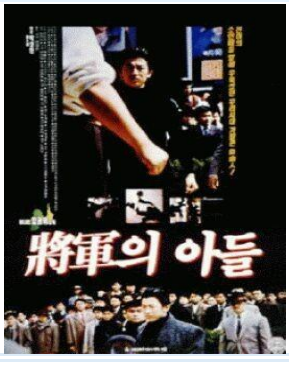
4161		배트맨 포에버	Schumacher, Joel	워너브러더스 코리아(주)	2000
4162		배트맨 앤 로빈	Schumacher, Joel	워너브러더스 코리아(주)	2000
4163		배트맨-2	Burton, Tim	워너브러더스 코리아(주)	2000
4164		배트맨	Burton, Tim	워너브러더스 코리아(주)	2000
4165		박쥐	Morneau, Louis	콜럼비아 트라이스타	2000

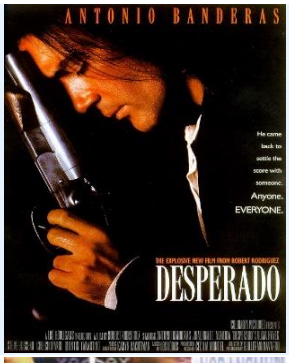
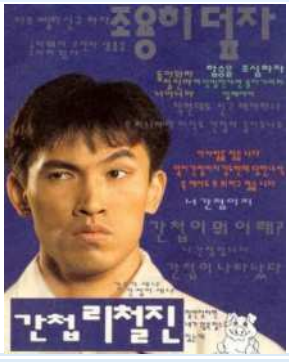
4166		바이센테니얼 맨	Columbus, Chris	콜럼비아 트라이스타	2000
4167		람보 II	Cosmatos, George P.	세일디브이디	2000
4168		미스터 플라워	골든버그, 마이클	비트윈	2000
4169		미션 투 마스	Palma, Briande	브에나 비스타 홈 엔터테인먼트	2000
4170		람보 III	MacDonald, Peter	세일디브이디	2000

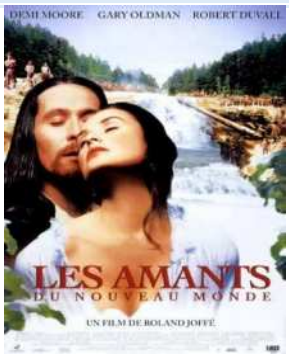
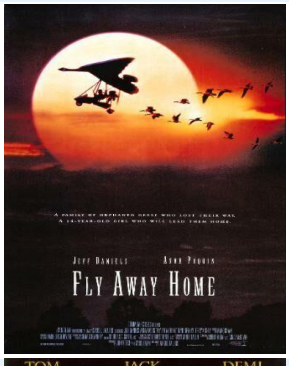
4171		멘	윌리엄스, 조 클라크	스펙트럼디브이디	2000
4172		맨 인 블랙	Sonnenfeld, Barry	콜럼비아 트라이스타	2000
4173		매트릭스	Wachowski, Andy	워너브러더스 코리아(주)	2000
4174		매직 스워드	Chau, Frederik Du	워너브러더스 코리아(주)	2000
4175		마지막 보이스카웃	Scott, Tony	워너브러더스 코리아(주)	2000

4176		마이 독 스킵	Russell, Jay	워너브러더스 코리아(주)	2000
4177		마스크 오브 조로	Campbell, Martin	콜럼비아 트라이스타	2000
4178		러브 = Love	이장수	스펙트럼디브이디	2000
4179		리버티 하이츠	Levinson, Barry	워너브러더스 코리아(주)	2000
4180		룰스 오브 인게이지먼트	프레드킨, 윌리엄	스펙트럼디브이디	2000

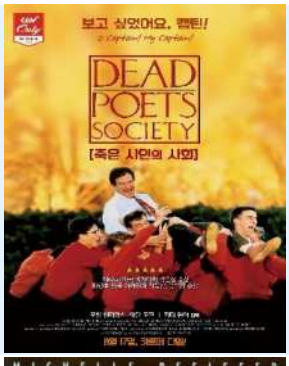
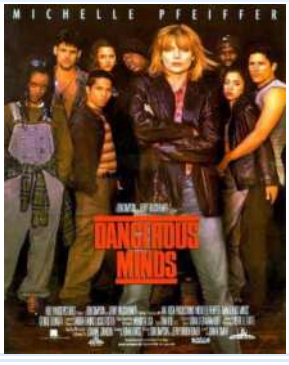
4181		레옹	Besson, Luc	비트윈	2000
4182		찰리 채플린 : 찰리 채플린의 단편영화 특선집 . 1	Chaplin, Charles	연세전자	200-
4183		필라델피아	Demme, Jonathan	콜럼비아 트라이스타	1999
4184		마스크	마이클 팔롱 & 마크 버하이든	(주)스펙트럼 디브이디	1999
4185		(레이 리요타의)피닉스 . 1-2	Cannon, Danny	CD타운	1999

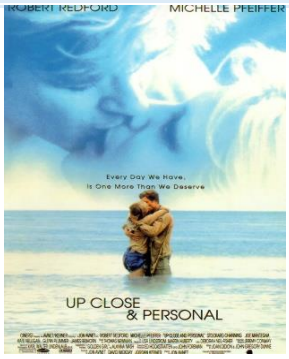
4186		바이러스	브루노, 존	비트윈	1999
4187		머큐리	해롤드 베커	삼화프로덕션(주) 제조: 콜롬비아 트라이스타 영화(주)	1999
4188		사랑보다 아름다운 유혹	Kumble, Roger	콜럼비아 트라이스타	1999
4189		소나티네	기타노 다케시	다음미디어	1999
4190		장군의 아들 . 1-2	임권택	태흥영화사 [제작]	1999

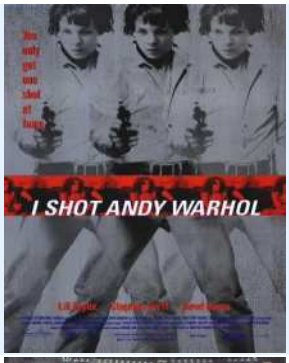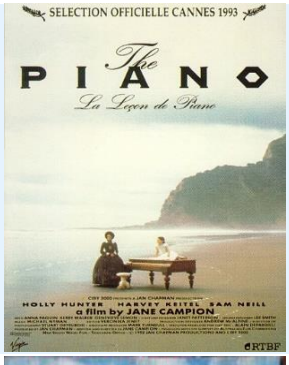
4191		스텝맘	Columbus, Chris	콜럼비아 트라이스타	1999
4192		데스페라도	Rodriguez, Robert	콜럼비아 트라이스타	1999
4193		노랑머리	김유민	다솔영상	1999
4194		스파이스 월드	스파이어스, 밥	다음미디어	1999
4195		간첩 리철진 : 휴먼 코미디	장진	비트윈(주)	1999

4196		주홍글씨	Joffe, Roland	스펙트럼디브이디	1999
4197		러시아워 . 1-2	Ratner, Brett	웅진미디어	1999
4198		아름다운 비행	Ballard, Carroll	콜럼비아 트라이스타	1999
4199		어 퓨 굿맨	Reiner, Rob	콜럼비아 트라이스타	1999
4200		스나이퍼 2 . 1-2	Wynorski, Jim	CD타운	1998

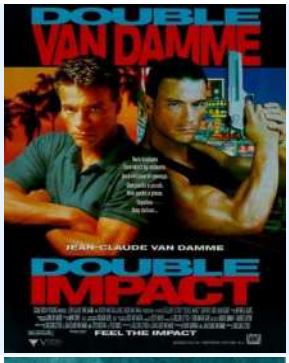
4201		로스트 시티	Schenkel, Carl	새롬엔터테인먼트	1998
4202		지.아이.제인 : 성공률 0%의 지옥을 뚫고온 액션 페미니스트!! . 1-2	Scott, Ridley	리스비젼	1998
4203		히트	Mann, Michael	삼성전자	1997
4204		유니버셜 솔져	Emmerich, Roland	삼성전자	1997
4205		에비타 : 퍼스트 레이디 . 1-2	파커, 알란	SKC	1997

4206		카피캣	Amiel, Jon	삼성전자	1997
4207		아름다운 시절	이광모	다음미디어 (기획·제작)	1996
4208		원초적 본능	Stone, Sharon	삼성전자	1996
4209		죽은 시인의 사회 . 1-3	와이어, 피터	브에나 비스타 홈 엔터테인먼트	1996
4210		위험한 아이들 . 1-2	스미스, 존 N.	브에나 비스타 홈 엔터테인먼트	1996

4211		업 클로즈 앤 퍼스널	Avnet, Jon	서륭프로덕션	1996
4212		양들의 침묵 . 1-2	뎀, 조나단	LG소프트	1996
4213		컷스로트 아일랜드	할린, 레니	삼성전자	1996
4214		클리프행어 . 1-2	할린, 레니	삼성전자	1996
4215		터미네이터 . 2	카메론, 제임스	삼성전자(주)	1996

4216		더 록 . 1-3	베이, 마이클	브에나 비스타 홈 엔터테인먼트	1996
4217		나는 앤디 워홀을 쏘았다 = I shot Andy Warhol	Harron, Mary	스펙트럼디브이디 [제작]	1996
4218		탈출 . 1-2	왕정	Nices	1995
4219		피아노 . 1-2	Campion, Jane	LG소프트	1995
4220		한국영화 75년사	조선일보사	朝鮮日報社: 한국영상자료원	1995

4221		레옹 . 1-2	베송, 뤽	Nices	1995
4222		K2 : 죽음을 부르는 산! . 1-2	로담, 프랭크	LG소프트	1995
4223		언더씨즈 2 = Under Siege 2	Geoff Murphy (감독)	Warner Bros	1995
4224		그냥 파봤어 . 상, 하	Phillips, Bill	Century Media	1995
4225		Schindler's list [videorecording]. 1-2	Spielberg, Steven	Universal Studios and Amblin Entertainment	1994

4226		빠삐용 . 1-3	샤프너, 프랭클린 J.	Nices	1994
4227		더블 반담 . 1-2	Lettich, Sheldon	스펙트럼디브이디	1992
4228		니키타 . 1-2	Besson, Luc	월드무비	1991
4229		위험한 연인 . 1-2	Scott, Ridley	월드무비	1988
4230		아메리칸 지골로	Schrader, Paul	폴슈레이더	1980