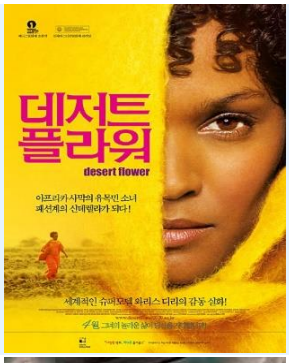
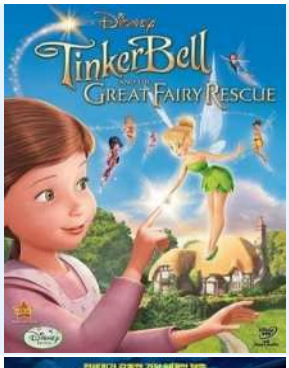
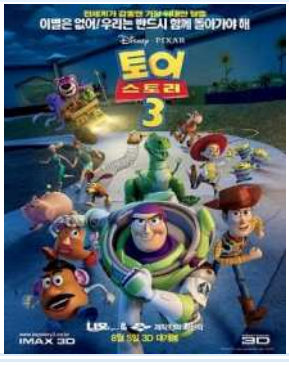
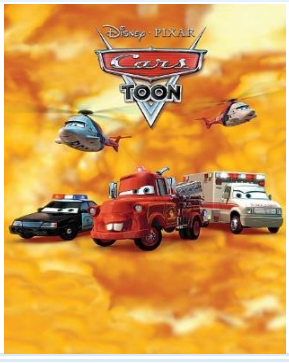
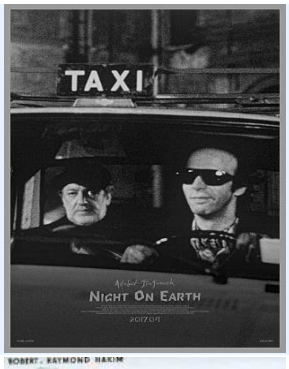
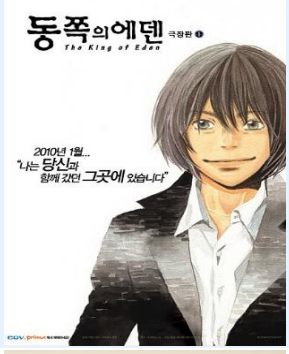
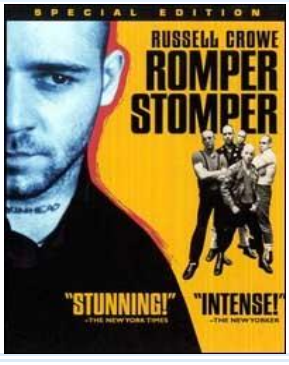
2026		플래시드 3	Furst, G. E.	소니 픽쳐스 [제작]: 우이케이[수입,배급]	2010
2027		포화속으로 : 71명 학도병의 감동실화	이재한	프리지엠 [제작 판매]: 롯데엔터테인먼트 [제공]	2010
2028		프레데터스	Antal, Nimrod	20세기폭스 홈엔터테인먼트	2010
2029		판타스틱 Mr. 폭스	Anderson, Wes	이십세기 폭스 홈 엔터테인먼트 [공급]: 유이케이 [판매]	2010
2030		퍼시픽	Patten, Tim van	워너브러더스 엔터테인먼트	2010

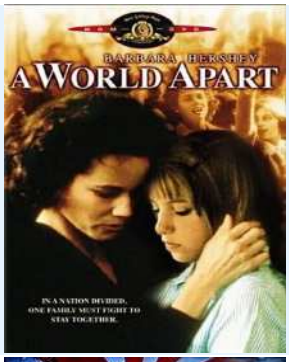
2031		파라노말 포제션 : 멈추지 않는 초자연적 공포	Cull, Andrew	버즈픽쳐스 [제작·판매]: 코리아스크린 [공급]	2010
2032		데저트플라워	Horman, Sherry	대경DVD [제작]: 영화사 구안 [제공]	2010
2033		구르믈 버서난 달처럼	이준익	프리지엠 [제작 판매]: SK 텔레콤 [제공]	2010
2034		팅커벨 : 위대한 요정 구조대	레이몬드, 브래들리	월트디즈니홈엔터테인먼트	2010
2035		토이스토리 3	Unkrich, Lee	브에나 비스타	2010

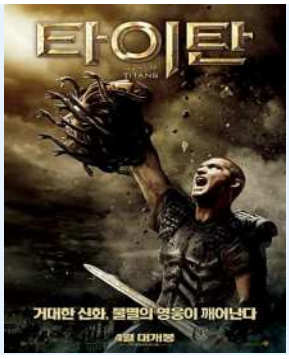
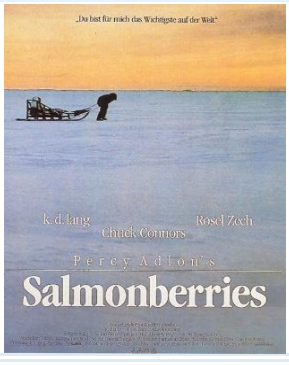
2036		투 아이즈	Strien, Elbert van	아트서비스	2010
2037		토너먼트	Mann, Scott	버즈픽쳐스 [제작 판매]: 코리아스크린 [공급]	2010
2038		(극장판) 토마스와 친구들 2	Tiernan, Greg	미라클상사 [판매]	2010
2039		킬러 인사이드 미	Winterbottom, Michael	유이케이 [공급]	2010
2040		꿈은 이루어진다	계윤식	드림슈거픽쳐스	2010

2041		케로로 더 무비 : 기적의 사차원섬 / 극장판	좌등순일	버즈픽쳐스 [제작·판매]	2010
2042		크랙	Scott, Jordan	버즈픽쳐스	2010
2043		굿바이 그레이스	Strouse, James C.	플래니스엔터테인먼트	2010
2044		컴백 록스타	Stoller, Nicholas	유이케이	2010
2045		카 툰 : 메이터의 놀라운 이야기	Lasseter, John	케이디미디어	2010

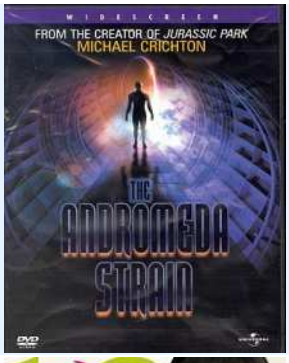
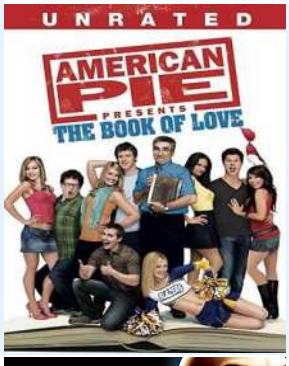
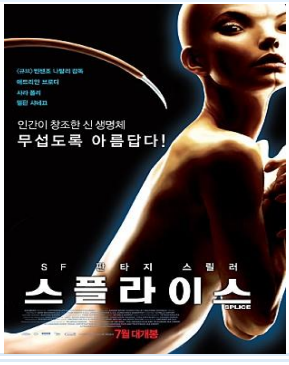
2046		캣츠 앤 독스 2	Peyton, Brad	워너브러더스 엔터테인먼트 [공급]: 프리지엠 [판매]	2010
2047		지상의 밤	Jarmusch, Jim	썬엔터테인먼트 [제작]	2010
2048		착한 여자들	Chabrol, Claude	클레버컴퍼니 [제작]	2010
2049		썸머 워즈 = Summer wars	세전수	CJ Entertainment [공급·제작]: 아트서비스 [판매]	2010
2050		조나 헥스	Hayward, Jimmy	워너브라더스	2010

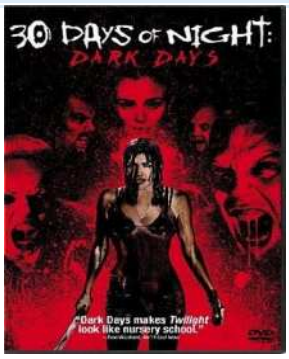
2051		잠입자	Tarkovskiy, Andrey	영화인 [제작]	2010
2052		동쪽의 에덴. = Eden of the east. 1 / 극장판	신산건치	버즈픽쳐스 [제작 판매]: 애니박스엔터테인먼트 [공급]	2010
2053		(다큐 미니시리즈) 인간극장 스페셜 = Screening humanity. 1-6	KBS Media	KBS Media	2010
2054		인간 사냥	Lang, Fritz	피터팬픽쳐스	2010
2055		이유없는 반항	Wright, Geoffrey	영화인 [제작·판매]	2010

2056		시 = Poetry. 1-2	이창동	유이케이 [수입·배급]	2010
2057		이끼 . 1-2	강우석	아트서비스 [제작,판매]	2010
2058		이번 일요일에	겐모치총	디에스미디어 [제작·판매]: 인디스토리 [제공]	2010
2059		월드 아파트	Menges, Chris	영화인 [제작, 판매]	2010
2060		1941	Spielberg, Steven	무비플렉스 [제작]	2010

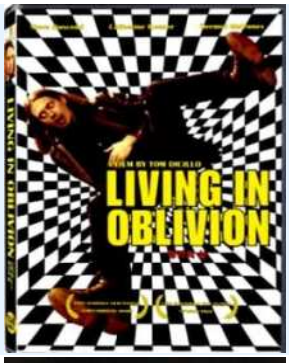
2061		요짐보 [비디오녹화자료]	흑택명	피터팬픽쳐스 [제조]	2010
2062		타이탄 / Special Edition	Leterrier, Louis	워너브러더스 엔터테인먼트 [공급]: 프리지엠 [판매]	2010
2063		어글리 트루스	Luketic, Robert	유이케이 [수입 배급]	2010
2064		외야의 천사들	디어, 윌리엄	클레버컴퍼니	2010
2065		연어알	Adlon, Percy	썬엔터테인먼트 [제작]	2010

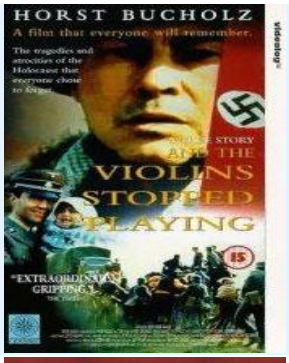
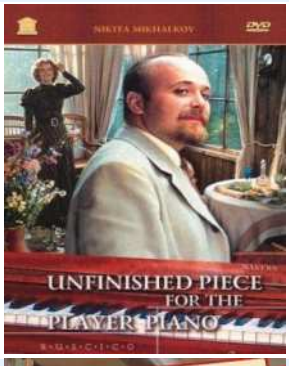
2066		오다네 집으로 오세요 : EBS 방영	Lovo, Stein	EBS	2010
2067		엘라의 모험 . 2, 백설공주 길들이기	Gordon, Steven E.	KD미디어[제작]: 코리아 코어 콘텐츠 [공급]	2010
2068		여대생 기숙사 : 피로 물든 우정	Hendler, Stewart	케이디미디어[제작]: 판씨네마 [공급]	2010
2069		언컨디셔널 러브	Hogan, P. J	클레버컴퍼니[제작]	2010
2070		엑스페리먼트	Scheuring, Paul T	유이케이 [공급]	2010

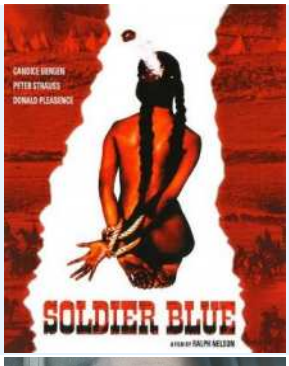
2071		아스트로 보이 : 아톰의 귀환	Bowers, David	케이디미디어 [제작/공급]	2010
2072		안드로메다 스트레인	Salomon, Mikael	유아케이 [수입.배급]	2010
2073		시선 1318 = If You Were Me 4	방은진	스퀘어엠[제작 판매]	2010
2074		아메리칸 파이 . 7, 사랑의 금서	Putch, John	유이케이 [배급]	2010
2075		스플라이스	Natali, Vincenzo	유이케이	2010

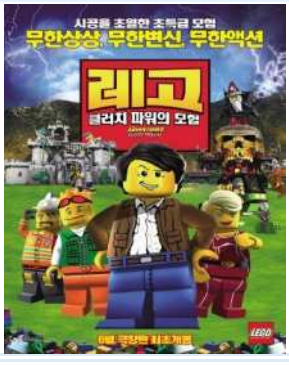
2076		써티 데이즈 오브 나이트 2 : 다크 데이지	Slade, David	플래니스엔터테인먼트 [제작·판매]	2010
2077		스트리트 댄스	Giwa, Max	플래니스엔터테인먼트 [제작·판매]: 제이엔터테인먼트 [제공]: 비디오여행 [판매]	2010
2078		라스트송	Robinson, Julie Anne Robinson	브에나비스타 [제작]	2010
2079		소라닌	三木孝浩	아인스M&M [제작]: 스폰지 [제공]	2010
2080		스카이 크롤러 = (The) sky crawlers	오시이 마모루	아인스 M&M [제공·제작]	2010

2081		섹스 앤 더 시티 2	King, Michael Patrick	워너브라더스 엔터테인먼트 [공급]: 프리지엠 [판매]	2010
2082		센츄리온 : 로마 최후의 9군단	Marshall, Neil	케이디미디어 [제작]	2010
2083		사랑할 때와 이별할 때	Chouraqui, Elie	키노필름 [제작]	2010
2084		세머테리 정션	Gervais, Ricky	유이케이 [수입·배급]	2010
2085		데스 앳 어 퓨너럴	LaBute, Neil	유이케이[수입/배급]	2010

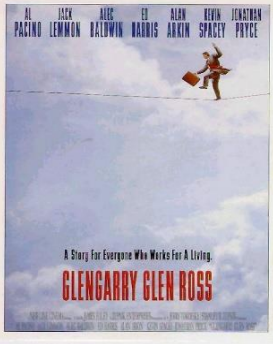
2086		이태원 살인사건 = (The) Case of Itaewon Homicide	홍기선	아인스M&M [제작]	2010
2087		망각의 삶	DiCillo, Tom	Media forum [제작·판매]	2010
2088		재키 브라운	Tarantino, Quentin	에이스필름 [제작]	2010
2089		바케모노가타리 = Bakemonogatari	新房昭之	미라지엔터테인먼트 [제공제작]	2010
2090		밤의 열기 속으로	Jewison, Norman	클레버컴퍼니 [제작]	2010

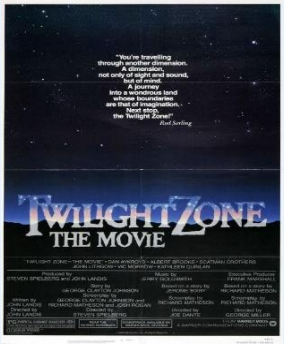
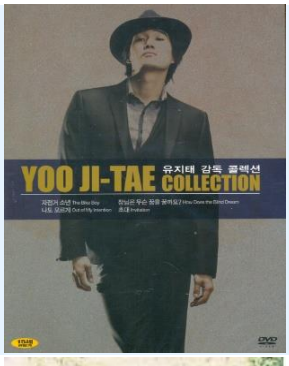
2091		밀크	Sant, Gus Van	스폰지 [제공]: 아인스 M&M [제작]	2010
2092		바이올린 연주가 끝날때 : A true story	Ramati, Alexander	키노필름 [제작]	2010
2093		피아노를 위한 미완성 희곡	Mikhalkov, Nikita	열린문화원 [제작]	2010
2094		괜찮아, 정말 괜찮아	藤田容介	에스와이코마드 [제작·판매]	2010
2095		더 브릿지	Wicki, Bernhard	키노필름 [제작]	2010

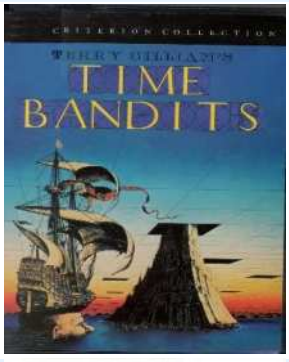
2096		그곳에선 아무도 거짓말을 하지 않는다	Gervais, Ricky	유이케이	2010
2097		더 헌터	Plaza, Paco	버즈픽쳐스[제작 판매]	2010
2098		대한민국 1%	조명남	프리지엠[제작 판매]	2010
2099		솔져 블루	Nelson, Ralph	키노필름[제작]	2010
2100		인투 더 스톰	O'Sullivan, Thaddeus	프리지엠	2010

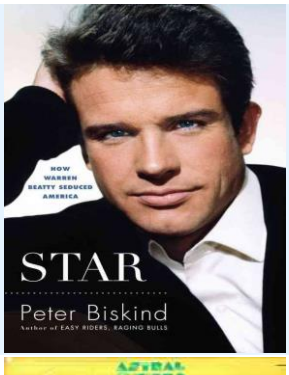
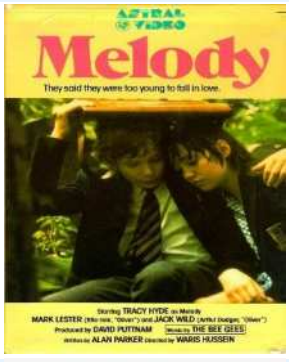
2101		천국의 속삭임 : 기적이 된 실화	Bortone, Cristiano	디에스미디어 [제작]: 인디스토리 [제공]	2010
2102		사이즈의 문제	Maymon, Sharon	대경DVD [제작 판매]: 벨진 인터내셔널 [제공]	2010
2103		노스페이스	Stolzl, Philipp	버즈픽쳐스 [제작·판매]	2010
2104		사라피나	Roodt, Darrell	마루 엔터테인먼트 [제작·판매]	2010
2105		레고 : 클러치 파워의 모험	Baker, Howard E.	유이케이 [수입 배급]	2010

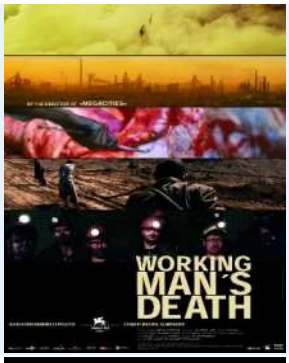
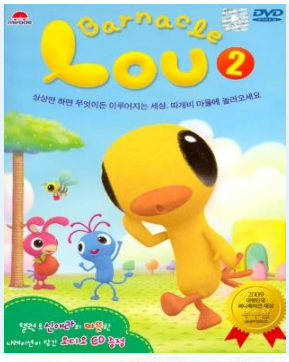
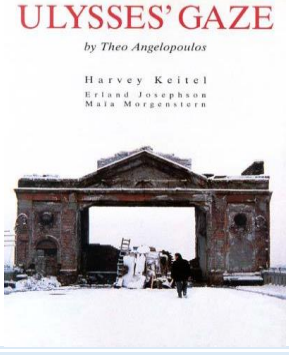
2106		내남자의 순이 : 논스톱 코믹 버라~이어티	김호준	버즈픽쳐스 [제작·판매]	2010
2107		브로큰 데이트	Lavy, Shawn	이십세기폭스 홈 엔터테인먼트 [공급]: 유이케이 [판매]	2010
2108		마이마이신코 이야기	카타부치 스나오	버즈픽쳐스 [제작·판매]	2010
2109		나는 행복합니다	윤종찬	아트서비스 [제작 판매]: 디씨지플러스 [공급]	2010
2110		베스트셀러 : 미스터리 추적극	이정호	플레니스엔터테인먼트[제작 판매]: 시너지 [제공]	2010

2111		맨 온 와이어	Marsh, James	아인스[제작]	2010
2112		블라인드 사이드	Hancock, John Lee	워너브러더스 엔터테인먼트	2010
2113		당신의 섹스에 대해 알고 싶었던 모든 것	Allen, Woody	썬엔터테인먼트	2010
2114		글렌게리 글렌 로스 / Special ed	Foley, James	에이스필름[제작]: 뉴미디어파크 [판매]	2010
2115		내니맥피 2 : 유모와 마법소동	White, Susanna	유이케이[수입,배급]	2010

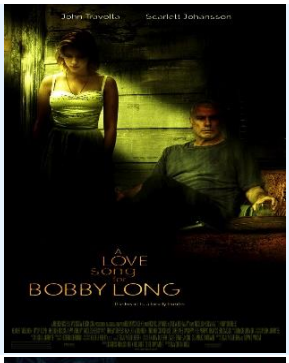
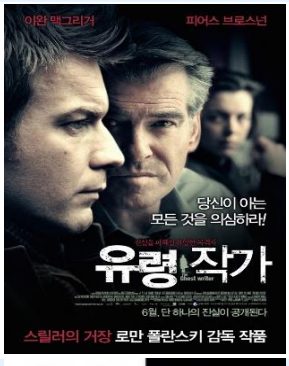
2116		노 임팩트 맨	Gabbert, Laura	아트서비스 [제작·판매]: 시네마중심: KT&G 상상마당 [공급]	2010
2117		환상특급	스포티스우드, 로저	썬 엔터테인먼트	2010
2118		남의 섹스를 비웃지마	정구종기	프리지엠 [제작·판매]	2010
2119		유지태 감독 콜렉션 = Yoo Ji-Tae collection	유지태	디에스미디어 [제작·판매]	2010
2120		허니와 클로버 = Honey and clover. 03	입정현일	미라지 엔터테인먼트	2010

2121		신데렐라 언니	김영조	KBS Media	2010
2122		검사 프린세스 : SBS 드라마스페셜	진혁	SBS 콘텐츠 허브	2010
2123		시간도둑들	Gilliam, Terry	키노필름 [제작]: 뉴미디어 파크[판매]	2010
2124		7일간의 사랑	Richards, Dick	키노필름 [제작]	2010
2125		이상한 나라의 앨리스	Burton, Timothy William	월트디즈니 [제작]: 케이디미이더 [판매]	2010

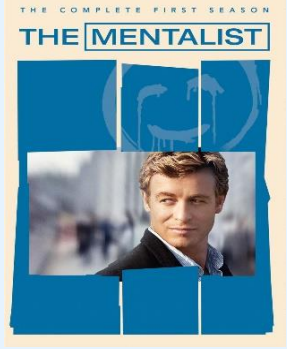
2126		엘라의 계곡	Haggis, Paul	케이디미디어 [제작]: 인터비스앤파트너스 [공급]	2010
2127		Star [sound recording] : how Warren Beatty seduced America	Biskind, Peter	Tantor	2010
2128		작은 사랑의 멜로디	Hussein, Waris	레츠무비[제작]	2010
2129		산타 비토리아의 비밀	Kramer, Stanley	키노필름 [제작]	2010
2130		쿤둔	Scorsese, Martin	썬엔터테인먼트 [제작]	2010

2131		내 깡패 같은 애인 = My Dear Desperado	김광식	케이디미디어 [제작]	2010
2132		어느 노동자의 죽음	Glawogger, Michael	열린문화원 [제작]: 뉴미디어파크 [판매]	2010
2133		로스트 . 시즌6	Bender, Jack	케이디미디어 [제작/판매]	2010
2134		따개비 루 2 = Barnacle Lou. 2		미라클상사 [라이센시]: 올리브스튜디오[배급]	2010
2135		율리시즈의 시선	Angelopoulos, Theodoros	키노필름 [제작]	2010

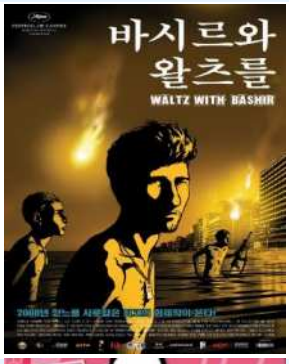
2136		주온 : 원혼의 부활	아사토 마리	아트서비스 [제작·판매]	2010
2137		페르시아의 왕자 : 시간의 모래	Newell, Mike	케이디미디어	2010
2138		프롬 파리 위드 러브	Morel, Pierre	케이미디어 [제작·공급]	2010
2139		동이	이병훈	MBC프로덕션 [제작 유통]	2010
2140		블랙 라이트닝	Voytinskiy, Aleksandr	유이케이 [수입·배급]	2010

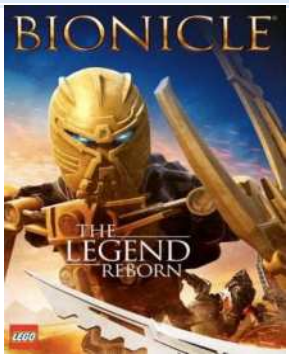
2141		킥 애스 : 영웅의 탄생	Vaughn, Matthew	데이지엔터테인먼트 [제공]: 플래니스엔터테인먼트 [제작 판매]	2010
2142		러브 송 포 바비 롱	Gabel, Shainee	대경DVD[제작/판매]	2010
2143		유령작가	Polanski, Roman	케이디미디어[제작]: 판씨네마 [공급]	2010
2144		패밀리 웨딩	Famuyiwa, Rick	20세기폭스[공급]: 유이케이[판매]	2010
2145		시리어스 맨	Coen, Ethan	아인스[제작]	2010

2146		경 = Viewfinder	김정	아트서비스 [제작·판매]	2010
2147		루저스	White, Sylvain	워너브라더스 엔터테인먼트 [공급]: 프리지엠 [판매]	2010
2148		더 클래스	Cantet, Laurent	아인스M&M [제작]: 영화사 진진 [제공]	2010
2149		로빈후드	Scott, Ridley	유이케이	2010
2150		아드레날린 24 : 크랭크: 하이볼티지 . 2	Neveldine , Mark	유이케이 [수입·배급]	2010

2151		백만엔걸 스즈코 = 1.000.000 Yen Girl	タナダユキ	아인스[제작]	2010
2152		남극의 쉐프	충전수일	S&M Korea [제작]	2010
2153		하녀	임상수	프리지엠	2010
2154		멘탈리스트 . 시즌 1	Barrett, David	워너브라더스 엔터테인먼트 [공급]: 프리지엠 [판매]	2009
2155		문 프린세스 : 문에이커의 비밀	Csupo, Gabor	아트서비스 [제작/판매]	2009

2156		몬스터 vs 에이리언	Vernon, Conrad	CJ Entertainment [공급]	2009
2157		미러	Aja, Alexandre	이십세기 폭스 홈 엔터테인먼트 [제공]: 프리지엠 [판매]	2009
2158		미남이시네요 = You're so handsome	Mergault, Isabelle	씨엔에스필름스 [제공]: 대경DVD [판매]	2009
2159		미쓰 루시힐 = New in town	Elmer, Jonas	케이디미디어 [제작]: 쇼박스(주)미디어플렉스[공급]	2009
2160		Mr. 후아유	Oz, Frank	대경DVD[제작 판매]	2009

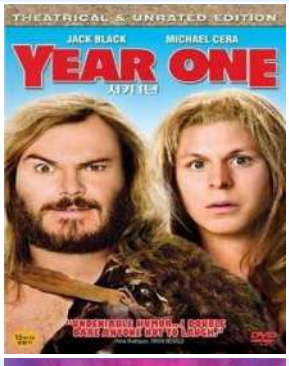
2161		머메이디아	Martishius, Walter P.	유이케이 [수입·배급]	2009
2162		미어캣의 모험	Honeborne, james	아인스M&M	2009
2163		바시르와 왈츠를	Folman, Ari	아인스 M&M [제작]	2009
2164		바비 다이어리	Fogel, Eric	유이케이 [수입·배급]	2009
2165		뱅크잡 = (The) bank job	Donaldson, Roger	아인스 M&M [제작]: 코랄픽쳐스 [제공]	2009

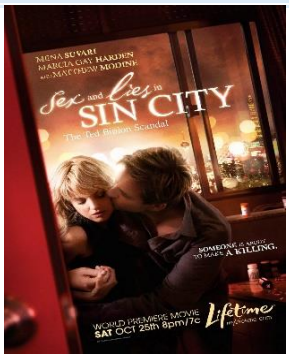
2166		바이오니클 : 전설의 부활	발도, 마크	유이케이 [수입/배급]	2009
2167		벌들의 비밀생활	Prince-Bythewood, Gina	이십세기폭스 홈 엔터테인먼트 [공급]	2009
2168		버터플라이 = (The) butterfly	Muyl, Philippe	대경DVD: 프리젠엔터테인먼트	2009
2169		보이 A	Crowley, John	플래니스엔터테인먼트 [제작·판매]: 데이지엔터테인먼트 [제공]: 플라티스이엔티 [판매]	2009
2170		베이비 마마	McCullers, Michael	유니버셜[제작]: 유이케이[수입/배급]	2009

2171		볼트 = Bolt	Howard, Byron	월트 디즈니 스튜디오 홈 엔터테인먼트	2009
2172		보트	김영남	스폰지이엔티: 프리지엠	2009
2173		블랙 아이스	Kotwica, Petri	케이엔터테인먼트 [공급]: 아트서비스 [제작.판매]	2009
2174		브리치	Ray, Billy	대경DVD[제작/판매]	2009
2175		우리집에 왜 왔니	황수아	플래니스엔터테인먼트 [제작·판매]: 어거스트[제공]	2009

2176		블룸형제 사기단	존슨, 라이언	데이지엔터테인먼트[제공]: 플래니스엔터테인먼트[제작 판매]	2009
2177		비벌리 힐스 치와와 = Beverly Hills chihuahua	Gosnell, Raja	월트디즈니스튜디오 홈엔터테인먼트: 케이디미디어	2009
2178		모모	Schaaf, Johannes	클레버컴퍼니[제작]	2009
2179		비카인드 리와인드 : 고객감동 애프터서비스 무비!	Gondry, Michel	아트서비스: 스폰지이엔티	2009
2180		비욘드 사일런스 = Beyond silence	Link, Caroline	클레버컴퍼니[제작]	2009

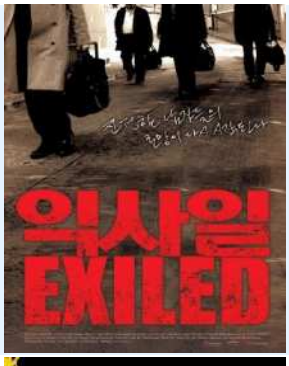
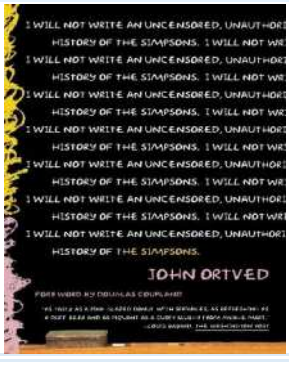
2181		사랑을 부르는, 파리	Klapisch, Cedric	대경DVD [제작·판매]: 스폰지이엔티 [제공]	2009
2182		사람 만들기	Wain, David	유이케이[수입 배급]	2009
2183		사랑 후에 남겨진 것들	Dorrie, Doris	아인스 M&M [제작]: 영화사 진진 [제공]: 아트서비스 [유통]	2009
2184		사랑의 은하수	Szwarc, Jeannot	클레버 컴퍼니[제작]	2009
2185		발키리 대작전 = Operation Valkyrie	바이어, 조	키노필름[제작]: 뉴미디어 파크[판매]	2009

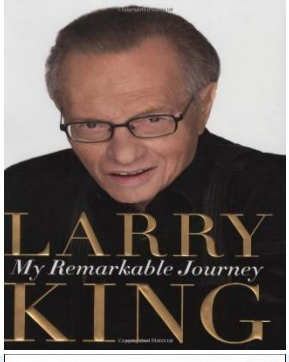
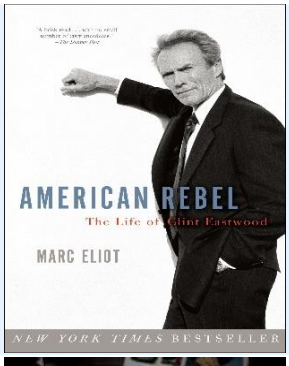
2186		살파랑	엽위신	(주)대경DVD [제작,판매]	2009
2187		세라핀	Seraphine	에스와이코마드[공급/제작/판매]	2009
2188		서기 1년 / Theatrical & unrated edition	Ramis, Harold	유이케이[수입/배급]	2009
2189		세븐틴 어게인	Steers, Burr	워너브러더스 엔터테인먼트 [공급]	2009
2190		세븐 파운즈	Mucino, Gabriele	유이케이 [수입.배급]	2009

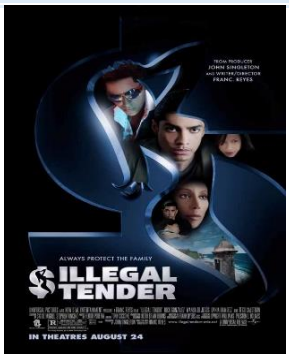
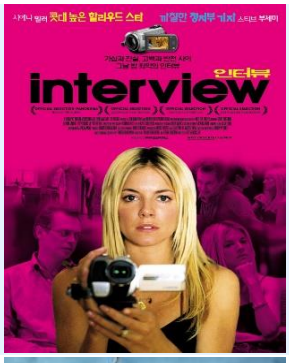
2191		섹스 앤 라이즈 인 씬시티	Medak, Peter	(주)유이케이 [수입 배급]	2009
2192		세비지 그레이스	Kalin, Tom	씨네라인코리아[수입 배급]	2009
2193		쇼퍼홀릭 = Shopaholic	Hogan, P. J	케이디미디어	2009
2194		셔틀	Anderson, Edward	컨텐트존[제작]: 케이앤엔터테인먼트[제공]	2009
2195		쉘 위 키스 = Shall we kiss	Mouret, Emmanuel	프리비젼엔터테인먼트: 대경DVD	2009

2196		숏 버스	Mitchell, John Cameron	아인스 M&M [제작]	2009
2197		슬픔보다 더 슬픈 이야기	원태연	플래니스엔터테인먼트 [제작 판매]: 데이지엔터테인먼트[제공]	2009
2198		신주쿠 사건 = Shinjuku incident	이동승	케이디미디어	2009
2199		싸인	Shyamalan, M. Night	케이디미디어	2009
2200		실종 : 죽음보다 더 참혹한	김성홍	플래니스 엔터테인먼트 [제작·판매]: 팀웍스[제공]	2009

2201		아더와 미니모이 SE . 제1탄, 비밀 원정대의 출정 / Special Edition	Besson, Luc	아인스 M&M [제작]	2009
2202		아나콘다 : 피의제전 . 4	FauntLeRoy, Don E.	유이케이 [수입·배급]	2009
2203		안나와 알렉스 : 두 자매 이야기 = A Tale of Two Sisters	Guard, Charles	CJ 엔터테인먼트[공급]: 아트서비스 [판매]	2009
2204		블러드 : the last vampire	Nahon, Chris	아인스 M&M [제작]	2009
2205		메디엄 : 혼령을 부르는 강령술사	Cornwell, Peter	UEK[제작]: 누리픽쳐스 [수입 배급]	2009

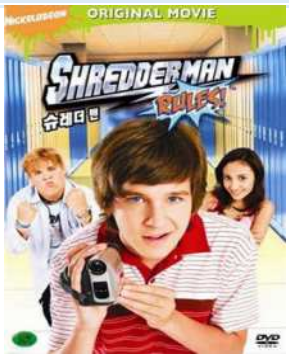
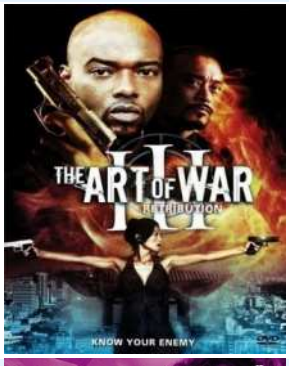
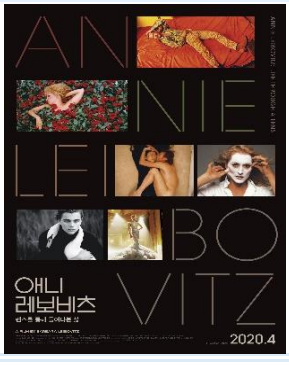
2206		우슈 = Wushu	Szeto, Antony	부귀영화 [제공]: 연세디지털미디어 [제작]	2009
2207		유감스러운 도시	김동원	베어엔터테인먼트[판매]: CJ Entertainment[공급]	2009
2208		이스턴 프라미스	Cronenberg, David	마스엔터테인먼트코리아[공급]: 아트서비스 [제작. 판매]	2009
2209		익사일	두기봉	대경DVD [제작 판매]: 씨앤에스 필름스 [제공]	2009
2210		The Simpsons [sound recording] : an uncensored, unauthorized history	Ortved, John	Tantor	2009

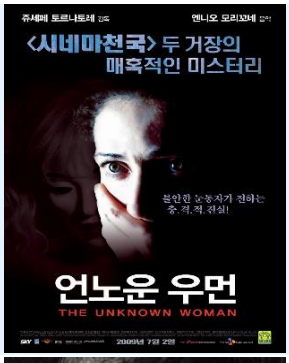
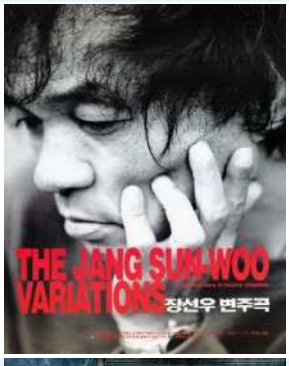
2211		인디아나 존스 : 트로이의 보물, 전설의 보물	Zahavi, Dror	블록버스터 [제조 공급]	2009
2212		여름, 속삭임	김은주	CJ Entertainment [공급]: 아트서비스[판매]	2009
2213		My remarkable journey [sound recording]	King, Larry	Tantor Media	2009
2214		American rebel [sound recording] : the life of clint eastwood	Eliot, Marc	Tantor	2009
2215		인사동 스캔들	박희곤	SK텔레콤 [공급]: 쌈지 [공급]: 케이디미디어 [제작]	2009

2216		일리갈 텐더	Reyes, Franc	유니버설픽쳐스	2009
2217		인터뷰	Buscemi, Steve	대경DVD[제작 판매]	2009
2218		(작은영웅) 데스페로	Fell, Sam	유이케이 [수입·배급]	2009
2219		인터내셔널	Tykwer, Tom	유이케이[수입 배급]	2009
2220		입술은 안돼요 = Not on the lips	Resnais, Alain	대경DVD [제작 판매]: 이모션픽쳐스 [제공]	2009

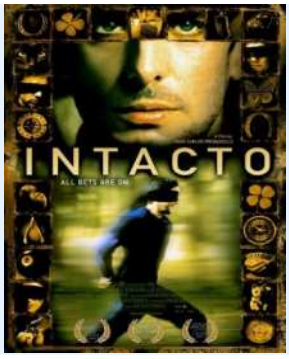
2221		일 포스티노	Radford, Michael	키노필름[제작]: 뉴미디어 파크[판매]	2009
2222		로스트 랜드 : 공룡 왕국	Land of the Lost	유이케이[수입/배급]	2009
2223		로프트	黑澤淸	미로비전[수입]	2009
2224		(생활스캔들)사과	강이관	엔터원[제작 판매]: 영화사 청어람[제공]	2009
2225		리틀비버 = (The) Little Beaver	Calderon, Philippe	인앤인 픽쳐스 [제공]: 이오스 엔터네인먼트 [제작]	2009

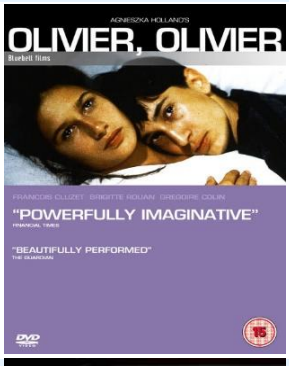
2226		데스 위시	위너, 마이클	에스엠스크린 [제작]: 뉴미디어파크 [판매]	2009
2227		사일런트 웨딩 = Silent wedding	Malaele, Horatiu	컨텐트존[제작]: 케이앤엔터테인먼트 [제공]	2009
2228		잉크하트 : 어둠의 부활 = Inkheart	Softley, Iain	아인스 M&M [제작]	2009
2229		스크리머스 : 더 헌팅	Wilson, Sheldon	유이케이[수입 배급]	2009
2230		시드니 화이트	Nussbaum, Joe	유이케이 [수입·배급]	2009

2231		슈레더맨	Holland, Savage Steve	유이케이	2009
2232		알파 독	Cassavetes, Nick	아인스 M&M [제작]: 코랄 픽쳐스 [제공]: 아트서비스 [유통]	2009
2233		아트 오브 워 . 3, 복수	Lively, Gerry	유이케이 [수입·배급]	2009
2234		우리도 사랑한다	Dresen, Andreas	씨네라인코리아[제공]	2009
2235		애니 레보비츠 : 렌즈를 통해 들여다본 삶	Leibovitz, Barbara	와이드미디어	2009

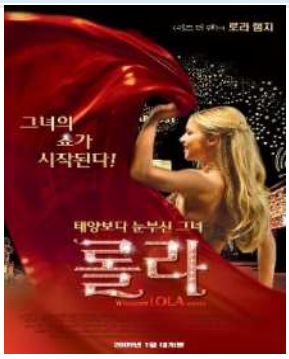
2236		잘 알지도 못하면서	홍상수	프리지엠 [제작·판매]: 스폰지이엔티 [제공]	2009
2237		언노운우먼 = (The) Unknown woman	Tornatore, Giuseppe	대경DVD[제작 판매]: 세종커뮤니케이션스[제공]	2009
2238		장선우 변주곡	Rayns, Tony	화인픽쳐스 [제작]	2009
2239		언데드	Goyer, David S.	유이케이 [수입.배급]	2009
2240		나인 = 9	Acker, Shane	빅버젯 [제공]: 플래니스엔터테인먼트 [제작/판매]: 플라티스이엔티 [판매]	2009

2241		엘레지 : 사랑, 그 늦은 후회	Coixet, Isabel	누리픽쳐스	2009
2242		연공 : 안녕, 사랑하는 모든 것	금정하목	폴인씨네마 [수입]: 씨네라인코리아 [제공]	2009
2243		조지아 룰 = Georgia rule	Marshall, Garry	유이케이 [수입·배급]	2009
2244		(비욘세 노울스의) 옵세스드	Shill, Steve	유이케이 [수입·배급]	2009
2245		공작부인 : 세기의 스캔들 = The duchess	Dibb, Saul	마스엔터테인먼트 [공급]: 아트서비스 [제작판매]	2009

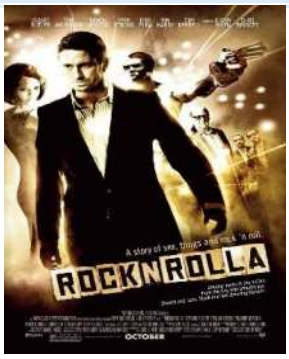
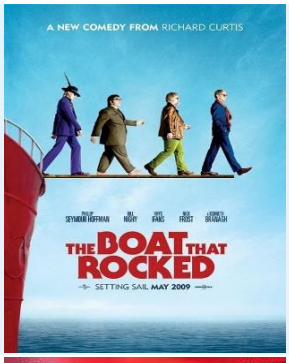
2246		잃어버린 세계를 찾아서 = Journey to the center of the earth	Brevig, Eric	아인스 M&M [제작]	2009
2247		인택토	Fresnadillo, Juan Carlos	(주)스퀘어엠 [제작/판매]	2009
2248		록커	Cattaneo, Peter	이십세기폭스 홈 엔터테인먼트	2009
2249		이글 아이 / Special Edition	Caruso, D.J	CJ Entertainment [공급]	2009
2250		줌 = Zoom : Academy for Superheroes	Hewitt, Peter	유이케이 [수입·배급]	2009

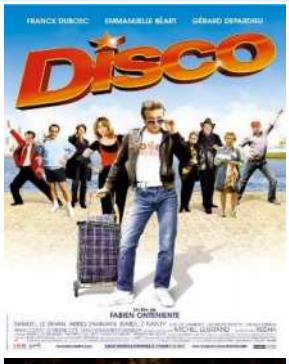
2251		우주전쟁 . 2, 인류 멸망의 날	Stadd, Robert	블록버스터 [제조 판매 공급]	2009
2252		신부들의 전쟁 = Bride wars	Winick, Gary	프리지엠 [판매]: 이십세기 폭스 홈 엔터테인먼트 [공급]	2009
2253		올리비에 올리비에	Holland, Agnieszka	대경DVD [제작·판매·수입]	2009
2254		여고괴담 . 5, 동반자살	이종용	플래니스엔터테인먼트 [제작·판매]	2009
2255		와일드 이노선스 = Wild innocence	Garrel, Philippe	대경DVD [제작·판매]: 이모션픽쳐스 [제공]	2009

2256		옹박 : 더 레전드	Jaa, Tony	케이디미디어 [제작/공급]	2009
2257		언더 서스피션 = Under suspicion	Hopkins, Stephen	대경DVD [수입]: 대경 DVD [제작판매]	2009
2258		맥스 페인	Moore, John	이십세기 폭스 홈 엔터테인먼트 [공급]	2009
2259		말리와 나	Frankel, David	이십세기 폭스 홈 엔터테인먼트[공급]: (주)프리지엠[판매]	2009
2260		마리아 브라운의 결혼	파스빈더, 라이너 베르너	Media Forum [제작/판매]	2009

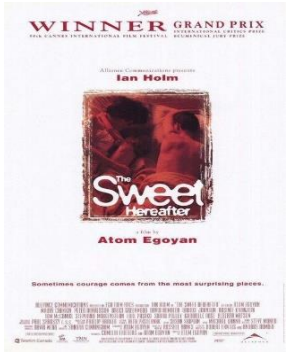
2261		롤라 : 태양보다 눈부신 그녀	Ayouch, Nabil	대경DVD [제작·판매]	2009
2262		링스 어드벤처	Garcia, Raul	성원아이컴 [수입배급]	2009
2263		로니를 찾아서 = Where is Ronny	심상국	디씨지플러스: 아트서비스	2009
2264		로나의 침묵 = Lorna's Silence	Dardenne, Luc	씨네라인코리아[제공]	2009
2265		렛미인	Alfredson, Tomas	데이지엔터테인먼트 [제공]: 플래니스엔터테인먼트 [제작판매]: 플라티스이엔티 [판매]	2009

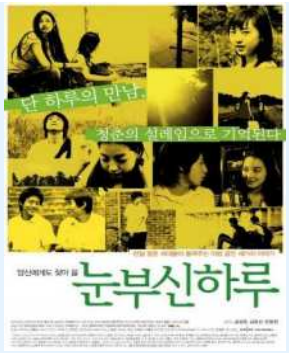
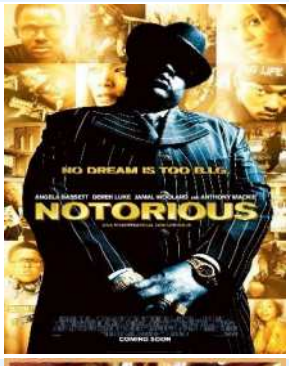
2266		레저베이션 로드	George, Terry	플래니스엔터테인먼트 [제작·판매]: 데이지엔터테인먼트 [제공]: 플라티스이엔티 [판매]	2009
2267		레이크뷰 테라스	LaBute, Neil	유이케이 [수입.배급]	2009
2268		레스큐 던	Herzog, Werner	유이케이 [수입·배급]	2009
2269		러블리 로즈 = Lovely rose	Gauger, Stephane	프리비젼엔터테인먼트 [제공]: 대경 DVD [제작판매]	2009
2270		러브 인 클라우즈	Duigan, John	아인스 M&M	2009

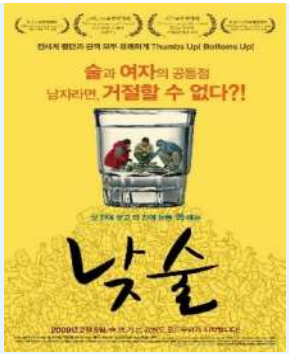
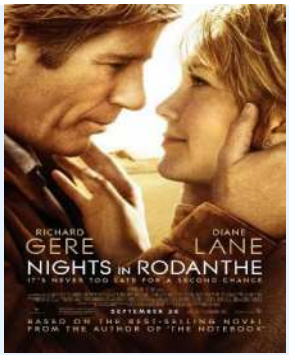
2271		락 앤 롤라 = RocknRolla	Ritchie, Guy	프리지엠 [판매]: 워너브러더스 엔터테인먼트 [공급]	2009
2272		락앤롤 보트	Curtis, Richard	유이케이 [수입·배급]	2009
2273		라스트 프로포즈 = 游龍戲鳳	劉偉强	케이엔엔터테인먼트 [공급]: 아트서비스 [제작 판매]	2009
2274		(바다속 은밀한 거래)마린보이	윤종석	베어 엔터테인먼트[판매]: CJ Entertainment[공급]	2009
2275		마더 = Mother / Special edition	봉준호	CJ엔터테인먼트 [공급]: 베어엔터테인먼트 [판매]	2009

2276		똥파리 = Breathless	양익준	mole film [제공]: 아인스M&M [제작/판매]	2009
2277		디트로이트 메탈시티 : DMC = Detroit Metal City	리토시오	플래니스[제작/판매]	2009
2278		디스코	Ontenient e, Fabien	대경DVD[제작 판매]	2009
2279		드래그 미투 헬	Raimi, Sam	(주)케이디미디어 [제작]	2009
2280		드래곤볼 에볼루션	Wong, James	이십세기 폭스 홈 엔터테인먼트[공급]: 프리지엠[판매]	2009

2281		동정 없는 세상 = (A) world without pity	Rochant, Eric	Media forum [제작·판매]	2009
2282		돈 룩 다운	Subiela, Eliseo	컨텐트존 [제작]: 미디어소프트[제공]	2009
2283		도쿄! = Tokyo!	Gondry, Michel	스폰지이엔티 [제공]: 와이드미디어 [판매]	2009
2284		데스 레이스	Anderson, Paul W.S.	유이케이	2009
2285		더블 스파이	Gilroy, Tony	유이케이 [수입·배급]	2009

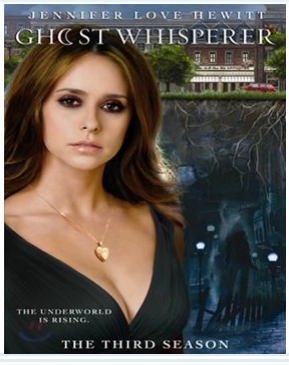
2286		더 폴 : 오디어스와 환상의 문	Singh, Tarsem	플래니스[제작/판매]	2009
2287		더 레슬러	Aronofsky, Darren	아트 서비스 [제작·판매]: 유레카 픽쳐스 [공급]	2009
2288		달콤한 후세 = The sweet hereafter	Egoyan, Atom	Media Forum [제작 판매]	2009
2289		단지 유령일뿐 = Nothing But Ghosts	Gypkens, Martin	대경DVD: 세종커뮤니케이션스	2009
2290		다우트 = Doubt	Shanley, John Patrick	Buena Vista Home Entertainment: 케이디미디어	2009

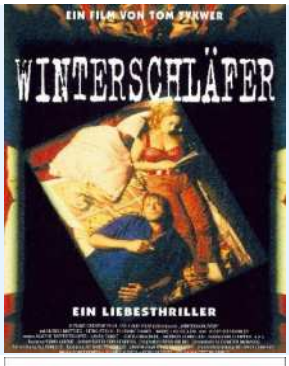
2291		뉴욕은 언제나 사랑중 : 내 약혼녀의 연애 스캔들	Dunne, Griffin	데이지엔터테인먼트 [제공]: 플래니스엔터테인먼트 [제작·판매]	2009
2292		눈부신 하루 : 한일 청춘 옴니버스	김성호	대경 DVD[판매]: 프로덕션 진공[제작]	2009
2293		노토리어스 B.I.G.	Tillman Jr., George	이십세기 폭스 홈 엔터테인먼트 [공급]: 프리지엠 [판매]	2009
2294		노다메 칸타빌레 = Nodame cantabile	武內英樹	유이케이[수입 배급]	2009
2295		내 남자는 바람둥이	Klein, Marc	프리지엠[제작/판매]	2009

2296		내친구의 사생활	English, Diane	미로비젼 [수입]	2009
2297		낮술 = Daytime drinking	노영석	영화사 진진 [제공]: 아인스 M&M [제작]	2009
2298		나폴레옹의 연인 = Napoleon	Virzi, Paolo	클레버컴퍼니	2009
2299		나이트 인 로댄스	Wolfe, George C	워너브러더스 엔터테인먼트 [공급]: 프리지엠 [판매]	2009
2300		나도 잘 모르지만	이재동	MBC[제작]	2009

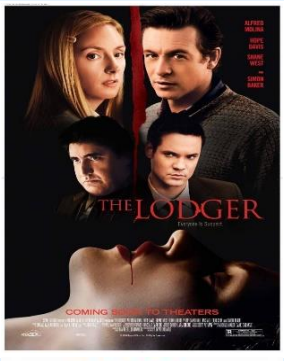
2301		기프트 : 세계를 지배하는 꿈의 스마트폰	Marcks, Greg	성원아이컴 [수입/배급]	2009
2302		금발이 너무해 3 = Legally blondes	Holland, Savage Steve	이십세기 폭스 홈 엔터테인먼트 [공급]: 프리지엠 [판매]	2009
2303		그래도 내가 하지 않았어	주방정행	아인스 M&M [제작]: 위드시네마 [제공]	2009
2304		그때 거기 있었습니까? = 12:08 East of Bucharest	Porumboiu, Corneliu	대경DVD [제작/판매]	2009
2305		군계	정보서	버즈픽쳐스 [제작]	2009

2306		용의자 X의 헌신 / Special Edition	니시타니, 히로시	아인스 M&M [제작]	2009
2307		그는 당신에게 반하지 않았다	Kwapis, Ken	프리지엠 [제작·판매]: 유니코리아문예투자 [수입·제공]	2009
2308		천하무적 : 도둑없는 세상 = A World Without Thieves	펑샤오강	(주)스퀘이엠 [제작/판매]	2009
2309		구세주 2	황승재	CJ엔터테인먼트 [공급/제작]: 아트서비스 [판매]	2009
2310		구교구 [비디오 녹화자료= Dog bite dog	鄭保瑞	부귀영화 [제공]: 연세디지털미디어 [제작]: 대경 DVD [판매]	2009

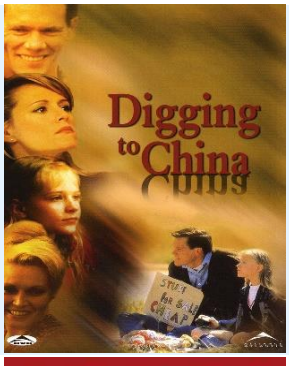
2311		(도심 무인도라이프) 김씨표류기	이해준	시네마서비스 [제공/배급]: 반짝반짝영화사 [제작]	2009
2312		구구는 고양이다 = グ-グ-だって猫である	犬童一心	CJ Entertainment [공급]: 아트서비스 [판매]	2009
2313		그림자 살인 : 탐정 추리극 / Special Edition	박대민	CJ Entertainment [제작]	2009
2314		고스트 타운	Koepp, David	CJ Entertainment [공급]: 아트서비스 [판매]	2009
2315		고스트 위스퍼러 : 시즌 3	Gray, John	케이디미디어	2009

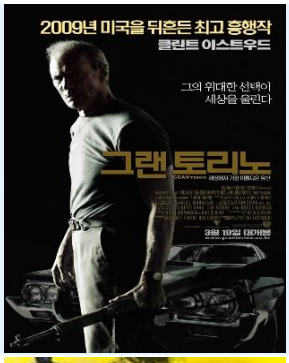
2316		고스트 오브 걸프렌즈 패스트	Waters, Mark	워너브러더스 엔터테인먼트	2009
2317		고교 얄개 = Yalkae, a joker in high school	석래명	블루키노 [제작]	2009
2318		겨울전쟁 = talvisota	파리카, 페카	아이씨디	2009
2319		겨울잠 자는 사람들	Tykwer, Tom	Media Forum [제작·판매]	2009
2320		강아지 호텔	Freudenthal, Thor	CJ Entertainment	2009

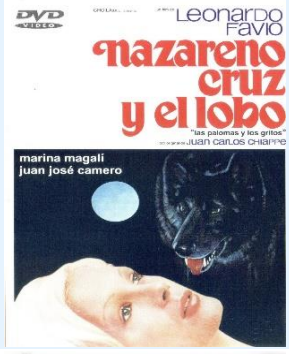
2321		가벼운 잠 = A light sleep	임성찬	와이드미디어 [제작·판매]	2009
2322		7급 공무원	신태라	버즈픽쳐스	2009
2323		4교시 추리영역	이상용	스웨이엔터테인먼트 [공급]: 버즈픽쳐스 [제작판매]	2009
2324		24 : 리뎀션	Cassar, Jon	20세기 폭스 [공급]: 프리지엠[판매]	2009
2325		13자메티	Babluani, Gela	대경DVD [제작·판매]	2009

2326		13일의 금요일	Nispel, Marcus	CJ Entertainment: 아트서비스	2009
2327		10억	조민호	(주)프리지엠[제작/판매]: (주)스폰지이엔티[제공]	2009
2328		하숙인	Ondaatje, David	유이케이	2009
2329		러브 구루 = (The) Love Guru	Schnabel, Marco	CJ Entertainment [공급]: CJ 엔터테인먼트: 아트서비스 [판매]	2009
2330		찰리 바틀렛	Poll, Jon	대경DVD	2009

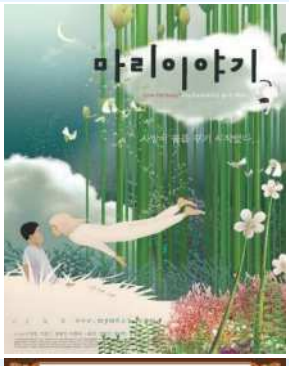
2331		레볼루셔너리 로드 = Revolutionary road	Mendes, Sam	CJ Entertainment [공급]: CJ 엔터테인먼트: 아트서비스 [판매]	2009
2332		요시토모 나라와의 여행	사카베 코지	와이드미디어	2009
2333		(나를 다시 꿈꾸게 한) 하늘을 걷는 소년 = Da capo	노진수	와이드미디어 [제작/판매]	2009
2334		헬보이 2 : 골든 아미	Del Toro, Guillermo	유이케이 [수입배급]	2009
2335		차우	신정원	빅하우스(주)벤티지 홀딩스[제공]: 프리지엠 [제작/판매]	2009

2336		천사의 알	토카시 신	클레버컴퍼니 [제작]	2009
2337		벼랑 위의 포뇨 = 崖の上のポニョ = Ponyo on the cliff	미야자키 하야오	대원미디어 [공급]: 챔프 영상 [유통]	2009
2338		크리스마스 소원 = A Christmas wish	파이첼, 어빙	블루미디어 [제작]	2009
2339		(마이러브) 리키 = Digging to China	케빈 베이컨	JY media [공급]: Atrium Productions KFT [기획]	2009
2340		번 애프터 리딩 = Burn After Reading	Coen, Ethan	유이케이 [수입/배급]	2009

2341		피아노의 숲 = ピアノの森	소도정행	아트서비스 [제작·판매]: 이모션픽쳐스 [공급]	2009
2342		그랜 토리노	Eastwood, Clint	워너브러더스 엔터테인먼트 [공급]: 프리지엠[판매]	2009
2343		(1724) 기방난동사건	여균동	프리미어엔터테인먼트[제작 판매]: 싸이더스FNH [제공]	2009
2344		007 퀀텀 오브 솔러스 = Quantum of solace	Forster, Marc	이십세기 폭스 홈 엔터테인먼트 [공급]: 프리지엠 [판매]	2009
2345		과속스캔들	강형철	아트서비스 [제작 판매]: 디씨지플러스 [공급]	2009

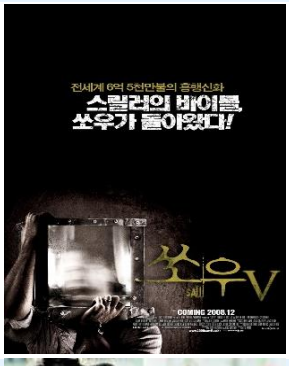
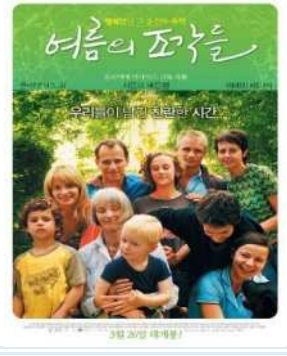
2346		굿 바이 = Good & bye	롱전양이랑	케이디미디어	2009
2347		그 남자의 책 198쪽 : 찾고 싶은 비밀....	김정권	프리미어엔터테인먼트[제작 판매]	2009
2348		나의 친구 그의 아내	신동일	프리미어엔터테인먼트 [제작·판매]: 프라임엔터테인먼트[제공]	2009
2349		나자리노	Favio, Leonardo	Enter Moive [제작·판매]	2009
2350		눈먼 자들의 도시	Meirelles, Fernando	쌈지 아이비젼 영상사업단[공급, 판매]: 프리크리[제조]	2009

2351		니코 = Nico	Hegner, Michael	유레카 픽쳐스 [제작]: 아트서비스 [판매]	2009
2352		달콤한 거짓말	정정화	CJ Entertainment[공급]	2009
2353		더 리더 : 책 읽어 주는 남자 = The reader	Daldry, Stephen	누리픽쳐스 [수입배급]	2009
2354		도쿄 마블 초콜릿	시오따니, 나오요시	아트서비스: 영화사구안	2009
2355		디파이언스 : 200일간의 가슴 뜨거운 저항	Zwick, Edward	미로비젼 [수입배급]	2009

2356		레이첼 결혼하다	Demme, Jonathan	유이케이[수입 배급]	2009
2357		로맨틱 아일랜드	강철우	SBS [제공]	2009
2358		마리이야기	이성강	덕슨미디어 [제작, 판매]: 바른손 [공급]	2009
2359		미스 페티그루의 어느 특별한 하루 = Miss Pettigrew lives for a day	Nalluri, Bharat	무비온스타일 [공급]: 아트서비스 [제작/판매]	2009
2360		미쓰 홍당무	이경미	빅하우스(주)벤티지홀딩스 [제공]: 프리미어엔터테인먼트 [제작판매]	2009

2361		미인도	전윤수	플래니스엔터테인먼트 제작	2009
2362		밀라노의 기적 = Miracle in Milan	De Sica, Vittorio	피디엔터테인먼트 [제조]	2009
2363		베드타임 스토리	Shankman, Adam	케이디미디어	2009
2364		벤자민 버튼의 시간은 거꾸로 간다 / 2 disc special ed	Fincher, David	워너브러더스엔터테인먼트 [공급]	2009
2365		분노의 핑퐁	Ben Garant, Robert	(주)CM엔터테인먼트[제공]: (주)프리지엠[제작판매]	2009

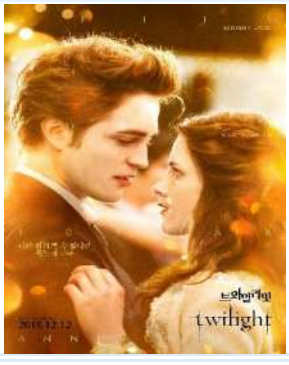
2366		사랑이 어떻게 변하니?	스톨러, 니콜라스	유니버셜[제작]: 유이케이[수입,배급]	2009
2367		앤티크 : 서양골동양과자점 = Antique	민규동	KDMEDIA	2009
2368		소년감독 = Boy director	이우열	유니코리아문예투자 [제공]: 대경DVD [제작 판매]	2009
2369		순정만화	유장하	엠엔에프씨 [공급]: 아트서비스 [제작/판매]	2009
2370		바디 오브 라이즈	Scott, Ridley	워너브러더스 엔터테인먼트: 프리지엠	2009

2371		스페이스 버디즈	Vince, Robert	케이디미디어	2009
2372		쌍화점	유하	케이디미디어 [제작]: 쇼박스(주)미디어플렉스 [공급]	2009
2373		쏘우 5 = Saw V. 5	Hackl, David	쇼타임 [공급]: 아트서비스 [제작판매]	2009
2374		아내가 결혼했다	정윤수	CJ Entertainment [공급·제작]: 플래니스 엔터테인먼트 [판매]	2009
2375		여름의 조각들	Assayas, Olivier	대경DVD[제작.판매]	2009

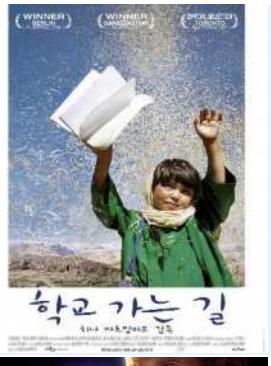
2376		20세기 소년 . 제1장, 강림	츠츠미 유키히코	아트서비스	2009
2377		요시노 이발관	오기가미 나오코	UEK[제작]: CINE家[수입]	2009
2378		오스트레일리아 = Australia	Luhrmann, Baz	이십세기 폭스 홈 엔터테인먼트 [공급]: 프리지엠 [판매]	2009
2379		골목이 끝나는 곳	Otto, Premnigeer	에스엠스크린 [제작]	2009
2380		워낭소리 : 사람과 사랑을 울리는...	이충렬	아인스 M&M	2009

2381		해리포터와 비밀의 방 / Two-disc special edition	Columbus, Chris	워너브러더스 엔터테인먼트 [공급]: 프리지엠 [판매]	2009
2382		해리포터와 마법사의 돌 . 1-2	Columbus, Chris	워너브러더스 엔터테인먼트 [공급]: 프리지엠 [판매]	2009
2383		해리포터와 아즈카반의 죄수 / Two-disc special edition	Cuaron, Alfonso	워너브러더스 엔터테인먼트 [공급]: 프리지엠 [판매]	2009
2384		해리포터와 불의 잔	Newell, Mike	워너브러더스 엔터테인먼트 [공급]: 프리지엠 [판매]	2009
2385		제독의 연인	Kravchuk, Andrei	미로비젼	2009

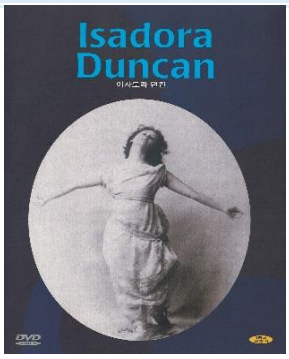
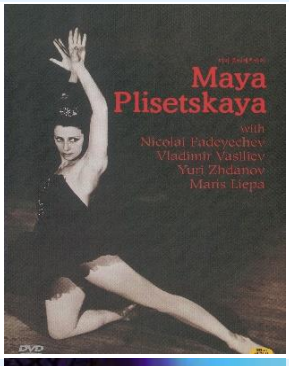
2386		작전 = (The) scam	이호재	쇼박스미디어플렉스 [공급]: 케이디미디어 [제작]	2009
2387		적벽대전 : 최후의 결전 . 2	오우삼	케이디미디어 [제작]	2009
2388		(작전명) 발키리 = Valkyrie	Singer, Bryan	이십세기 폭스 홈 엔터테인먼트 [공급]: 프리지엠 [판매]	2009
2389		좋은놈 나쁜놈 이상한놈 = The good, the bad, the weird / Special edition	김지운	CJ Entertainment [공급]: 베어엔터테인먼트 [판매]	2009
2390		줄무늬 파자마를 입은 소년	Herman, Mark	브에나비스타홈엔터테인먼트 [제작]	2009

2391		체인질링	Eastwood, Clint	유이케이 [수입·배급]	2009
2392		초감각 커플	김형주	크로스필름 [제공]	2009
2393		크로싱	김태균	빅하우스(주)벤티지홀딩스 [제공]: 프리지엠 [제작판매]	2009
2394		트랜스포터 : 라스트미션	Megaton, Olivier	플래니스엔터테인먼트 [제작·판매]	2009
2395		트와일라잇	Hardwicke, Catherine	케이디미디어 [제작]: 판씨네마 [공급]	2009

2396		슬럼독 밀리어네어 = Slumdog millionaire	Boyle, Danny	CJ Entertainment [공급]: 버즈픽쳐스 [제작판매]	2009
2397		분노의 질주 : 더 오리지널	Lin, Justin	유이케이[수입 배급]	2009
2398		핸드폰 : 놈과의 피할 수 없는 통화	김한민	플래니스엔터테인먼트 [제작·판매]	2009
2399		프라이미벌 : 원시의 습격 . 시즌 1	웨어, 실라	KBS Media [기획 제작]: 태원엔터테인먼트 [판매]	2009
2400		노잉 = Knowing	Proyas, Alex	마스엔터테인먼크코리아 [공급]: 아트서비스 [판매]	2009

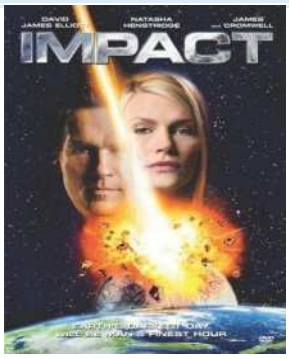
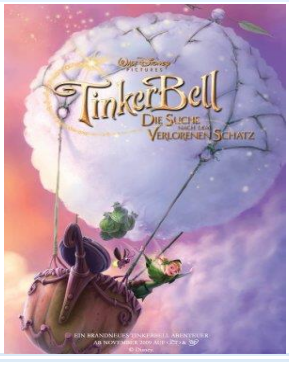
2401		엘리트 스쿼드 = Elite squad	Padilha, Jose	엔터무비 [제작·판매]	2009
2402		모던보이 = Modern boy	정지우	CJ Entertainment: 아트서비스	2009
2403		신기전(神機箭)	김유진	CJ엔터테인먼트[제공·배급]	2009
2404		학교 가는 길	Makhmalbaf, Hana	에스와이코마드	2009
2405		바빌론 A.D.	Kassovitz, Mathieu	이십세기 폭스 홈 엔터테인먼트 [공급]: 프리지엠 [판매]	2009

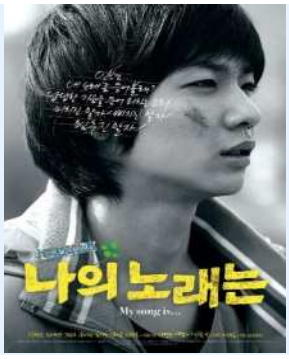
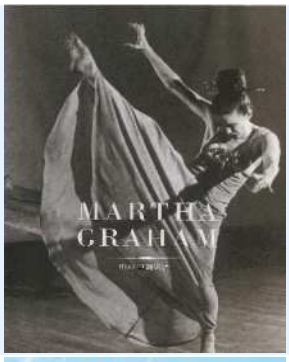
2406		트럭 = Truck	권형진	프리미어엔터테인먼트 [제작/판매]: 싸이더스FNH [제공]	2009
2407		고고70	최호	쇼박스(주)미디어플렉스 [공급]: 케이디미디어 [제작]	2009
2408		로큰롤 인생	Walker, Stephen	영화사진진: 대경DVD	2009
2409		와일드 차일드	Moore, Nick	유이케이 [수입.배급]	2009
2410		왓치맨	Snyder, Zack	CJ Entertainment [공급]: 아트서비스 [판매]	2009

2411		이사도라 던컨	Geller, Daniel	피디엔터테인먼트[제조]	2009
2412		13구역 얼티메이텀	Alessandrin, Patrick	(주)케이디미디어 [제작]	2009
2413		마야 플리세츠카야	Katanyan, Vassili	피디엔터테인먼트[제조]	2009
2414		코렐라인 : 비밀의 문	Selick, Henry	유이케이(United Entertaiment Korea) [수입,배급]	2009
2415		콰이어트 룸에서 만나요 = Welcome to the quiet room	Matsuo, Suzuki	sponge[제공]: 아인스M&M[제작]	2009

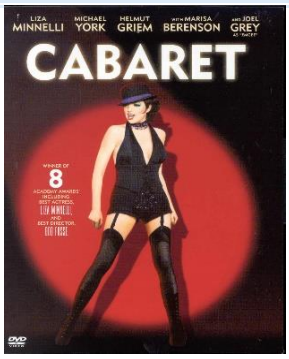
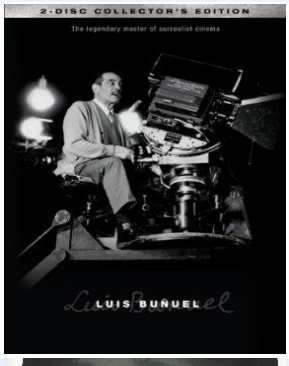
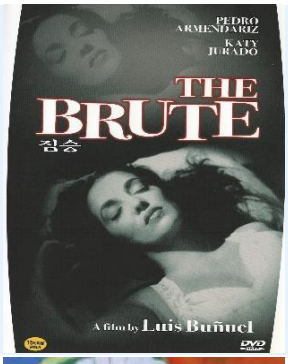
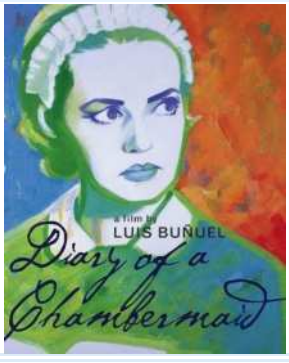
2416		콰이어트 맨	Cappello, Frank	(주)대경[제작판매]: AK 엔터테인먼트(주)[제공]	2009
2417		쿼런틴	Dowdle, John Erick	유이케이 [수입·배급]	2009
2418		키친 : 두개의 사랑이 만나는 비밀스런 공간 = (The) naked kitchen	홍지영	대경DVD[제작 판매]: 에스비에스아이 [제공]	2009
2419		킹콩을 들다	박건용	케이디미디어 [제작]	2009
2420		천사와 악마 / 확장판	Howard, Ron	소니픽쳐스 [제작]: 유이케이[수입 배급]	2009

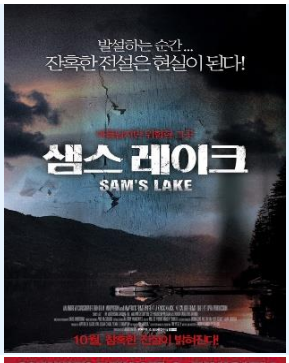
2421		코러스 라인	Attenborough, Richard	폰즈트리 엔터테인먼트	2009
2422		(바람이 머무는 곳) 히말라야 / Special ed	전수일	와이드미디어 [제작·판매]	2009
2423		히어로즈 : 시즌 2	Kring, Tim	유이케이 [수입·배급]	2009
2424		로스트 . 시즌5	Abrams, Jeffrey	케이디미디어: abc studio	2009
2425		타이드랜드	Gilliam, Terry	아트서비스 [제작 판매]: 마스엔터테이먼트코리아 [공급]	2009

2426		임팩트	Rohl, Mike	유이케이	2009
2427		트랩 : 살인의 덫	유위강	팬텀엔터테인먼트 [제작.판매]: 코리아스크린 [제공]	2009
2428		프로포즈 = The proposal	Fletcher, Anne	브에나 비스타 홈 엔터테인먼트: 케이디미디어	2009
2429		(인디애니박스) 셀마의 단백질 커피	김운기	대경DVD [제작·판매]	2009
2430		팅커벨 : 잃어버린 보물	홀,클레이	케이디미디어	2009

2431		컨트롤 SE	Corbijn, Anton	아인스 M&M [제작]: 씨네라인 코리아 [제공]	2009
2432		(스무 살의 BGM) 나의 노래는 = My song is..	안슬기	인디스토리 [제작]	2009
2433		킹스 앤 퀸	Desplechin, Arnaud	대경DVD [제작 판매]: 이모션픽쳐스 [제공]	2009
2434		마사 그레이엄	Kroll, Nathan	피디엔터테인먼트[제조]	2009
2435		파이어드 업! / Unrated Version	Gluck, Will	유이케이 [수입·배급]	2009

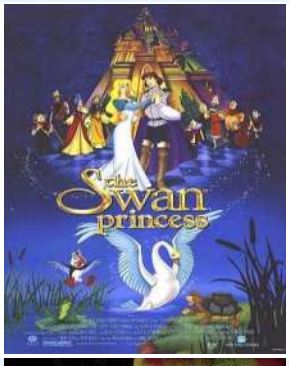
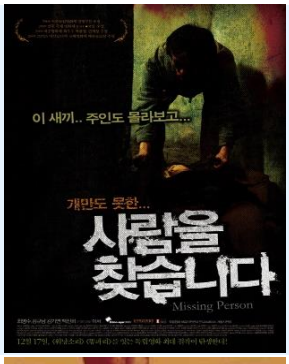
2436		까칠한 그녀의 달콤한 연애비법	Ganatra, Nisha	플래니스엔터테인먼트: 시네마벨리	2009
2437		(해피사기극) 패밀리가 간다	Balchunas, Marius	컨텐트존[제작]: 케이앤엔터테인먼트[제공]	2009
2438		원위크 : 행복이 시작된 일주일	McGowan, Michael	컨텐츠존[제작]: 미디오소프트[제공]	2009
2439		푸시	McGuigan, Paul	아트서비스[제작/판매]: 와이즈앤와이드엔터테이먼트[공급]	2009
2440		업	닥터, 피트	월트디즈티[제작]	2009

2441		캬바레 / Special ed	Fosse, Bob	클레버컴퍼니 [제작]	2009
2442		푸른 강은 흘러라 : 연변첫사랑 = Let the blue river run / Special Edition	강미자	와이드미디어 [제작·판매]: 키노아이디엠씨[제공]	2009
2443		그랑 카지노	Bunuel, Luis	피디엔터테인먼트 [제조]	2009
2444		짐승	Bunuel, Luis	피디엔터테인먼트 [제작]	2009
2445		어느 하녀의 일기	Bunuel, Luis	피디엔터테인먼트 [제조]	2009

2446		환상의 전차를 타고 여행하다	Bunuel, Luis	피디엔터테인먼트 [제조]	2009
2447		샘스 레이크	Erin, Andrew C.	UEK: 미로비젼	2009
2448		프로스트 VS 닉슨	Morgan, Peter	유이케이 [수입.배급]	2009
2449		초코초코 대작전 = Chocolate underground	하마나 타카유키	대경DVD [제작·판매]	2009
2450		야스쿠니	리잉	에스와이코마드[제작 판매]: 위드시네마[제공]	2009

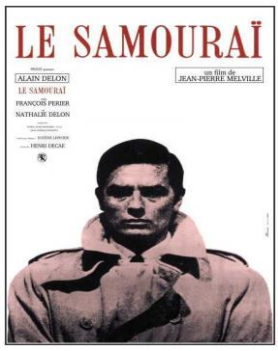
2451		트랜스포머 . [2], 패자의 역습 / Two-disc specialed	Bay, Michael	CJ Entertainment [공급]	2009
2452		산타렐라 패밀리	Velilla, Nacho G.	대경 DVD[제작 판매]: 이미지팩토리 [제공]	2009
2453		은하철도 999 = Galaxy Express 999 / 오리지널 무삭제	린 타로우	미라지엔터테인먼트	2009
2454		정승필 실종사건	강석범	프리지엠 [제작·판매]: 빅하우스 [제공]	2009
2455		은하철도 999 = Galaxy Express 999 / 오리지널 무삭제	린 타로우	미라지엔터테인먼트	2009

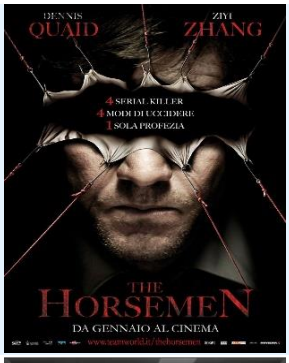
2456		은하철도 999 = Galaxy Express 999 / 우리말 녹음	린 타로우	미라지엔터테인먼트[제공 제작]	2009
2457		은하철도 999 = Galaxy Express 999 / 우리말 녹음	린 타로우	미라지엔터테인먼트[제공 제작]	2009
2458		은하철도 999 = Galaxy Express 999 / 우리말 녹음	린 타로우	미라지엔터테인먼트[제공 제작]	2009
2459		블러디 발렌타인 = My bloody Valentine	Lussier, Patrick	아트서비스[제작 판매]: 태원엔터테인먼트[공급]	2009
2460		쇼핑몰 캅	Carr, Steve	유이케이[수입 배급]	2009

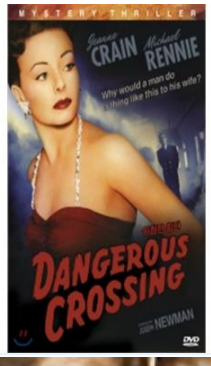
2461		카뮈따윈 몰라	柳町光男	이모션픽쳐스 [제공]: 대경 DVD [제작 판매]	2009
2462		추적	Branagh, Kenneth	데이지엔터테인먼트 [제공]: 플래니스엔터테인먼트 [제작.판매]: 플라티스이엔티 [판매]	2009
2463		백조공주 : 마법의 성	Rich, Richard	유이케이[수입 배급]	2009
2464		사람을 찾습니다	이서	와이드미디어 [제작 판매]: 키노아니디엠씨[제공]	2009
2465		알제리 전투 = (The) battle of Algiers	Gillo Pontecorvo	피터팬픽쳐스 [제조]	2009

2466		핑크 팬더 . 2	Zwart, Harald	이십세기 폭스 홈 엔터테인먼트 [공급]: 프리지엠 [판매]	2009
2467		행 오버	필립스, 토드	워너브라더스 [공급]	2009
2468		스타 트랙 : 더 비기닝	Abrams, Jeffrey J.	아트서비스 [판매]: CJ Entertainment[공급]	2009
2469		플라스틱시티 : 영혼이 묻힌 도시 = Plastic city	여력위	와이드미디어 [제작 판매]: sponge[제공]	2009
2470		하드와이어드	Barbarash, Ernie	유이케이[수입 배급]	2009

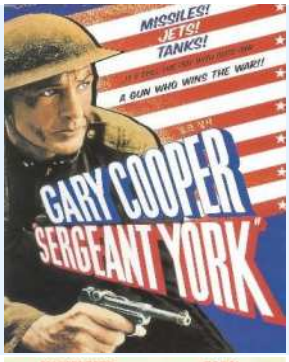
2471		내 남자의 아내도 좋아 = Vicky Cristina Barcelona	Allen, Woody	유레카 픽쳐스 [제공]: 아인스 M&M [제작]	2009
2472		미래를 걷는 소녀	소중화재	대경DVD[제작 판매]: 미디어이야기 [제공]	2009
2473		하우스 오브 디	Duchovny, David	팬텀엔터테인먼트그룹 [제작 판매]: 코리아스크린 [제공]	2009
2474		레인 = Let It Rain	Jaoui, Agnes	와이드미디어 [제작 판매]: Sponge[제공]	2009
2475		4번의 크리스마스	Gordon, Seth	워너브라더스 엔터테인먼트	2009

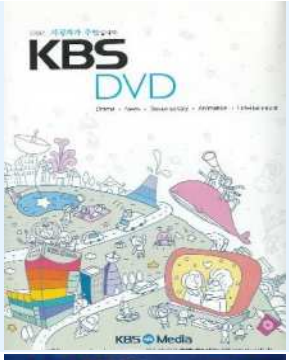
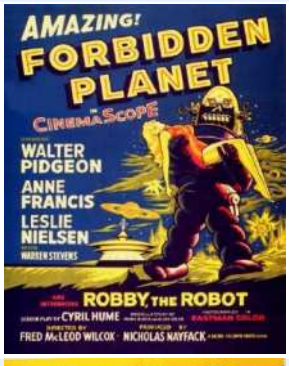
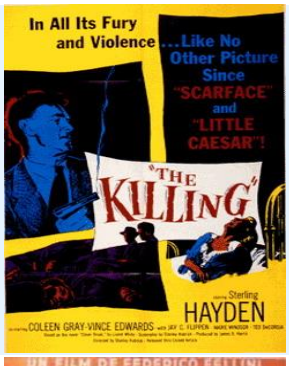
2476		한밤의 암살자	멜빌, 장 피에르	에스엠스크린[제작]: 뉴미디어파크[판매]	2009
2477		언더월드 : 라이칸의 반란	Tatopoulos, Patrick	유이케이[수입 배급]	2009
2478		해피 플라이트 : 리얼 비행 버라이어티 코미디	야구치 시노부	아트서비스[제작·판매]: 케이앤엔터테인먼트[공급]	2009
2479		와인 미라클	Miller, Randall	미로비젼[수입]	2009
2480		할로윈 : 살인마의 탄생	Zombie, Rob	누리픽쳐스[수입·배급]	2009

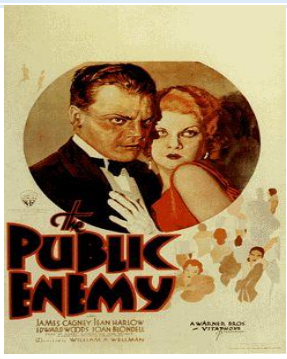
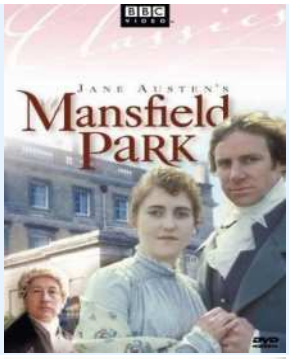
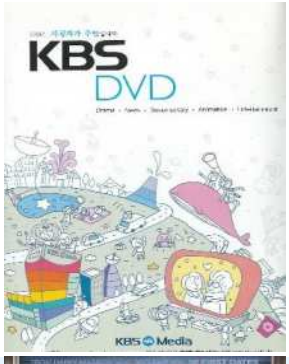
2481		선샤인 클리닝	Jeffs, Christine	플래니스엔터테인먼트[제작 판매]: 데이지엔터테인먼트[제공]	2009
2482		호스맨	Akerlund, Jonas	유이케이 [수입·배급]	2009
2483		허수아비들의 땅 = Land of scarecrows	노경태	와이드미디어[제작 판매]: 키노아이디엠씨[제공]	2009
2484		산타 버디즈	Vince, Robert	케이디미디어	2009
2485		황야의 동업자	Corbucci, Sergio	에스엠스크린[제작]	2009

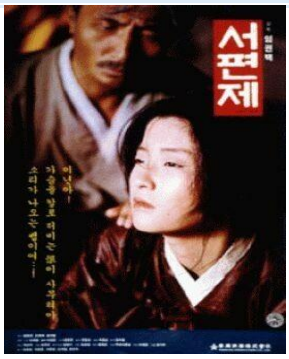
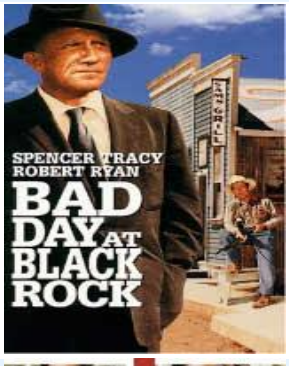
2486		피아노, 솔로	Milani, Riccardo	대경DVD [제작 판매]: 인스토리 [제공]	2009
2487		말보로 전쟁 = War of malboro	명중오	와이드미디어 [제작/판매]	2009
2488		이방인의 집	Mankiewicz, Joseph L.	에스엠스크린 [제작]	2009
2489		위험한 횡단	뉴먼, 조셉 M.	에스엠스크린 [제작]	2009
2490		프리즌 브레이크 : 시즌 4	Purcell, Dominic	이십세기 폭스 홈 엔터테인먼트	2009

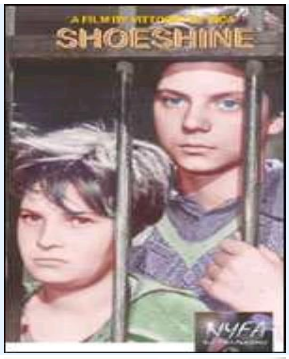
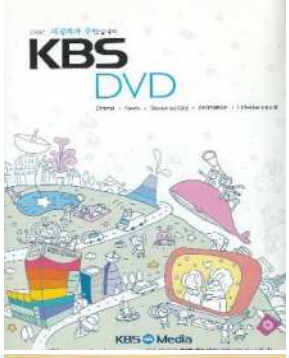
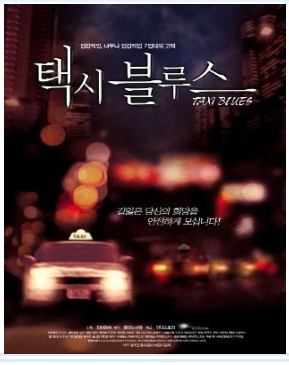
2491		플레이모빌 : 해적 섬의 비밀	스콜로프, 알렉산더 E.	유이케이 [수입 배급]	2009
2492		튜더스 : 천일의 연인 . 시즌 2	Podeswa, Jeremy	유이케이 [수입·배급]	2009
2493		지붕위의 바이올린 / Special edition	Jewison, Norman	이십세기 폭스 홈 엔터테인먼트 [공급]: 비트윈 [판매]	2009
2494		다크 라이트	Platt, Bill	익스트림[공급 판매 제조]	2009
2495		우린 액션배우다	정병길	상상마당 [공급]: 이노디스 [공급]: 아트서비스 [제작 판매]	2009

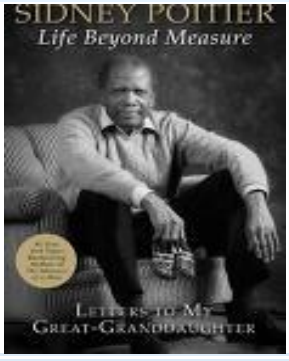
2496		지구가 멈추는 날	Derrickson, Scott	이십세기폭스 홈 엔터테인먼트 [공급]: 프리지엠 [판매]	2009
2497		자전거 도둑	데 시카, 비토리오	피디엔터테인먼트 [제조]: 다우리엔터테인먼트 [판매]	2008
2498		괴물 신체강탈자의 침입/	Nyby, Christian	맥스엔터	2008
2499		요크 상사 윈체스터 '73/	Hawks, Howard	맥스엔터	2008
2500		베이비 길들이기 톱 햇/	Hawks, Howard	맥스엔터	2008

2501		아기와 나	김진영	프라임엔터테인먼트[제작/판매]: 프리미어엔터테인먼트[제공]	2008
2502		미디어포커스	KBS미디어	KBS MEDIA	2008
2503		금지된 행성 뎀/	Wilcox, Fred McLeod	맥스엔터	2008
2504		킬링 더럽혀진 얼굴의 천사들/	Kubrick, Stanley	맥스엔터	2008
2505		사기꾼들	펠리니 Fellini, Federico	피디엔터테인먼트[제작]: 대윤비디오[판매]	2008

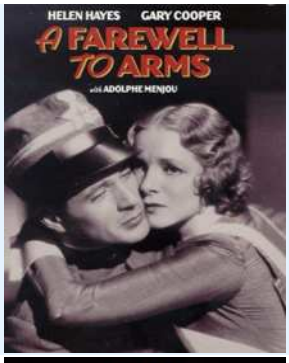
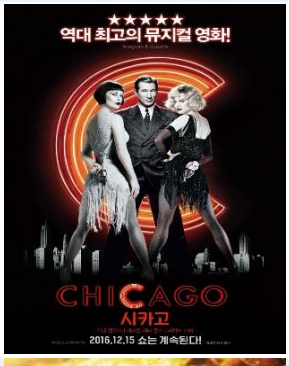
2506		공공의 적 레이디 킬러/	Wellman, William Augustus	맥스엔터	2008
2507		맨스필드 파크 = Mansfield park	Giles, David	미라지엔터테인먼트 [제작/제공]	2008
2508		시사기획 쌈 : 촛불 대한민국을 태우다	KBS미디어	KBS MEDIA	2008
2509		하우스 버니	Wolf, Fred A.	유이케이 [수입·배급]	2008
2510		찰리 채플린 컬렉션.	Chaplin, Charlie	월드디지털엔터테인먼트	2008

2511		서편제 SE = Sopyonje	임권택	태원엔터테인먼트[제작]: 태흥영화[제공]	2008
2512		아스팔트 정글 라벤더 힐 몹/	Huston, John	맥스엔터	2008
2513		배드데이 블랙록 화이트 히트/	Sturges, John	맥스엔터	2008
2514		러브 액츄얼리	Curtis, Richard	프리미어엔터테인먼트	2008
2515		잠수종과 나비 [디지털 비디오 디스크]	Schnabel, Julian	유레카 픽쳐스 [제공]: 태원엔터테인먼트 [제작]: Art Service [유통]	2008

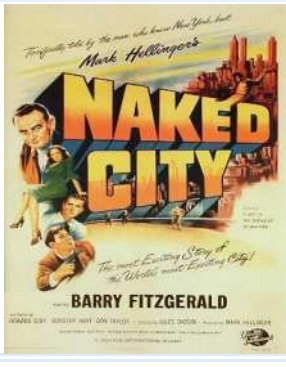
2516		씬 시티	Rodriguez, Robert	엔터원 [제작/판매]	2008
2517		구두닦이	De Sica, Vittorio	피디엔터테인먼트 [제조]: 다우리엔터테인먼트 [판매]	2008
2518		다큐멘터리 3일 : 대한민국을 밝힌다 서울시청광장 촛불 집회 72시	KBS미디어	KBS MEDIA	2008
2519		돌아오지 않는 강	Preminger, Otto	엔터라인엔터테인먼트 [제작·판매]	2008
2520		택시 블루스 = Taxi blues	최하동하	KOFIC	2008

2521		말할 수 없는 비밀 = Secret	주걸륜	스폰지이엔티 [제공]: 프리미어엔터테인먼트 [판매]	2008
2522		뜨거운 것이 좋아 : 사랑도, 연애도, 그것도	권칠인	시네마서비스: 아트서비스	2008
2523		레인 오버 미 / Blu-ray Disc	Binder, Mike	유이케이[수입,배급]	2008
2524		킬 위드 미 : UCC로 생중계되는 충격적인 현장	Hoblit, Gregory	쌈지 아이비젼 영상사업단 [공급]: 태원엔터테인먼트 [판매]	2008
2525		Life beyond measure [sound recording] : letters to my great-granddaughter	Poitier, Sidney	Harper Audio	2008

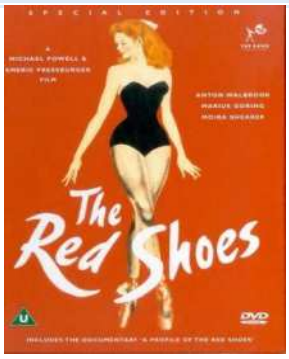
2526		아임낫데어	Haynes, Todd	아트서비스: 스폰지이엔티	2008
2527		로스트 . 시즌4	Abrams, J.J	브에나비스타 [제작]	2008
2528		Home [sound recording] : a memoir of my early years	Andrews, Julie	Hyperion Audiobooks	2008
2529		식코 / SE	Moore, Michael	태원엔터테인먼트 [제작]	2008
2530		고스트 위스퍼러 : 시즌 2	Frawley, James	브에나 비스타 홈 엔터테인먼트	2008

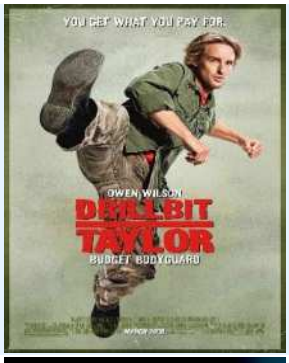
2531		찰리 채플린 컬렉션	Chaplin, Charlie	엔터라인엔터테인먼트	2008
2532		무기여 잘 있거라	Borzage, Frank	엔터라인엔터테인먼트 [제작 판매]	2008
2533		시카고 = Chicago	Marshall, Rob	덕슨미디어	2008
2534		헤드윅	Mitchell, John Cameron	덕슨미디어	2008
2535		레미제라블	Taylor, Gavin	덕슨미디어	2008

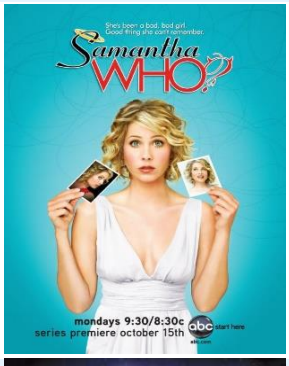
2536		안경	小林聽美	SPONGE [제공]: 와이드미디어 [제작, 판매]	2008
2537		라 디스탄시아 : 챔피언의 위험한 열정	Dorronsoro, Inaki	대경DVD	2008
2538		둠스데이 : 지구 최후의 날	Marshall, Neil	플래니스	2008
2539		갓파쿠와 여름방학을 = 河童のクゥと夏休み	원혜일	아트서비스 [제작, 판매]: 무비온스타일 [공급]	2008
2540		뒤로 가는 연인들 = The rules of attraction	Avary, Roger	영화사백두대간 [제공]: 엔터원 [제작판매]	2008

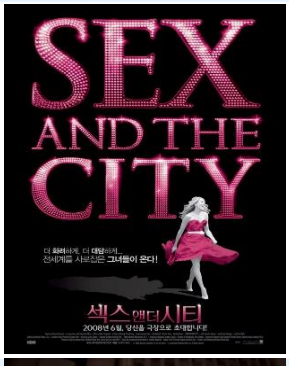
2541		바다가 들린다	망월지충	대원미디어 [공급]: 챔프 영상 [유통]	2008
2542		데어 윌 비 블러드	Anderson, Paul Thomas	브에나비스타 홈 엔터테인먼트 [제작]	2008
2543		대한이, 민국씨	최진원	케이디미디어	2008
2544		바디 : 죽은자를 기억하는 19개의 조각 body	Paween, Purikitpanya	플래니스엔터테인먼트	2008
2545		벌거벗은 도시	Dassin, Jules	피디엔터테인먼트	2008

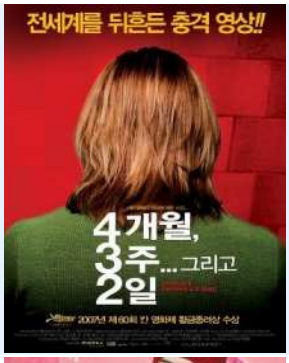
2546		버킷 리스트 : 죽기 전에 꼭 하고 싶은 것들	Reiner, Rob	워너브러더스 코리아 [수입·배급]	2008
2547		별별 이야기 . 2, 여섯 빛깔 무지개	안동희	국가인권위원회: 영화사청어람 [제공]: 엔터원 [제작/판매]	2008
2548		베오울프 . 1, Movie / Special Edition Director's Cut	저메키스, 로버트	워너브러더스 코리아 [수입·배급]	2008
2549		부트 캠프 = Boot Camp	Duguay, Christian	스폰지이엔티 [제공]: 대경DVD [제작/판매]	2008
2550		보르히아 = Los Borgia	Hernandez, Antonio	라인트리엔터테인먼트 [제공]: 대경DVD [판매]	2008

2551		분홍신	Powell, Michael	피터팬픽쳐스 [제조]: K2미디어 [판매]	2008
2552		미스트 = The mist	Darabont, Frank	플래니스엔터테인먼트	2008
2553		브로큰 잉글리쉬 = Broken English	Cassavetes, Zoe	영화사 진진 [제공]: 태원엔터테인먼트 [제작]: 아트서비스 [판매]	2008
2554		드라마/멕스	Naranjo, Gerardo	미디어소프트 [제작]: Widemedia [판매]	2008
2555		브레인 웨이브 = Brainwave	신태라	CJ Entertainment [공급/제작]: 아트서비스 [판매]	2008

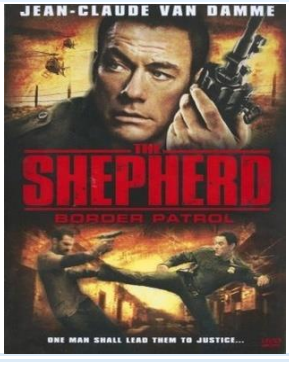
2556		비스티 보이즈 = Beastie Boys	윤종빈	디씨지플러스 [제공]: 팬텀 엔터테인먼트 [판매]	2008
2557		드릴빗 테일러 : 저예산 보디가드 = Drillbit Taylor: Budget bodyguard	Brill, Steven	CJ Entertainment [공급]: 아트서비스 [판매]	2008
2558		미드나잇 미트 트레인 = The Midnight meat train	Kitamura, Ryuhei	누리픽쳐스 [수입·배급]	2008
2559		브릭 = Brick	Johnson, Rian	영화사 진진 [제공]: 태원 엔터테인먼트 제작	2008
2560		빅뱅 이론 . 시즌1	Burrows, James	워너브라더스 코리아 [수입·배급]	2008

2561		마이 뉴 파트너 = My new partner	김종현	케이엠컬쳐 [제공]: 플래니스엔터테인먼트: 예당엔터테인먼트 [판매]	2008
2562		사랑보다 황금 = Fool's gold	Tennant, Andy	워너브러더스 코리아 [수입 배급]	2008
2563		사만다 후 : 시즌. 1	Gates, Tucker	Abc Studio	2008
2564		산타는 괴로워	Dobkin, David	워너브라더스	2008
2565		색즉시공 시즌 2 : 풍기문란 섹시코메디 . 시즌2	윤태윤	CJ엔터테인먼트	2008

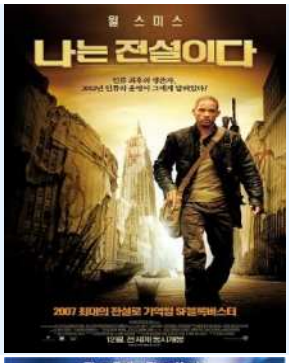
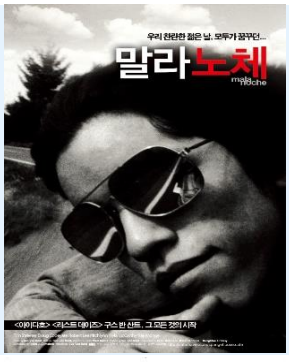
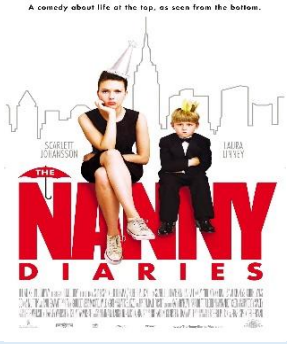
2566		서울이 보이냐	송동윤	토이엔터테인먼트 [제공]: 태원엔터테인먼트 [제작]	2008
2567		색화동 : 알록달록 코믹에로	공자관	루믹스 미디어	2008
2568		섹스 앤더 시티	King, Michael Patrick	태원엔터테인먼트 [제공·제작]	2008
2569		(MBC 수목 미니드라마)대한민국 변호사	윤재문	MBC 프로덕션 [공급]: 프리미어엔터테인먼트 [제작 판매]	2008
2570		소리아이 : 신명과 눈물의 장단으로 자라는	백연아	대경DVD [제작·판매]	2008

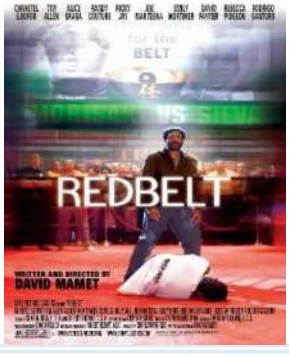
2571		소나기	고영남	에스엠 스크린	2008
2572		4개월, 3주... 그리고 2일	Mungiu, Cristian	태원엔터테인먼트	2008
2573		무림 여대생	곽재용	베어 엔터테인먼트	2008
2574		28주 후	Fresnadillo, Juan Carlos	이십세기폭스 홈 엔터테인먼트 [공급]: 에스.엠.픽쳐스 [판매]	2008
2575		소림소녀 = Shaolin girl	본광극행	케이디미디어	2008

2576		새드 배케이션	Aoyama, Shinji	스폰지	2008
2577		달려라 루디	팀, 피터	세종커뮤니케이션스 [제공]: 대경 DVD [제작/판매]	2008
2578		골든 에이지 = Elizabeth, the golden age	Kapur, Shekhar	소니픽쳐스 홈 엔터테인먼트 코리아 [수입배급]	2008
2579		굿 나잇	Paltrow, Jake	와이드미디어 [제작·판매]: 시네마밸리 [제공]	2008
2580		굿럭척	Helfrich, Mark	소니 픽쳐스 홈 엔터테인먼트 코리아 [수입·배급]	2008

2581		다이아몬드 성의 바비	Barbie & the Diamond Castle	Mattel Entertainment [제작]: 유이케이 [수입, 배급]	2008
2582		더 게임 = (The)game	윤인호	프리미어엔터테인먼트[제작·판매]	2008
2583		당신은 나의 베스트셀러	Corsini, Catherine	대경DVD [제작·판매]: 세종커뮤니케이션스 [제공]	2008
2584		명장 = (The)warlords	진가신	롯데엔터테인먼트 [제공]: 엔터원 [제작·판매]	2008
2585		쉐퍼드	Florentine, Isaac	소니 픽쳐스 홈 엔터테인먼트 코리아	2008

2586		디 아이	Moreau, David	케이디미디어(KDMEDIA) [제작]: 쇼박스미디어플렉스 [공급]	2008
2587		수입 수출	로타르, 수잔네	대경DVD [제작 판매]	2008
2588		슈퍼히어로	Mazin, Craig	플래니스엔터테인먼트 제작: 예당엔터테인먼트 판매	2008
2589		꿀벌 대소동	Hickner, Steve	CJ Entertainment: 아트서비스[판매]	2008
2590		스마트 피플	Murro, Noam	CJ Entertainment [공급·제작]: 아트서비스 [판매]	2008

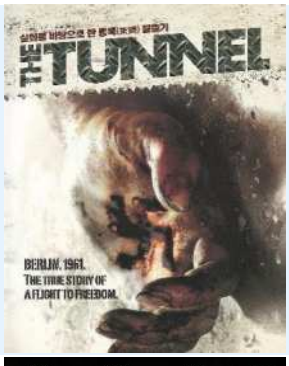
2591		디어 평양 = Dear PyongYang	양영희	와이드미디어 [판매]: 씨네콰논 코리아 [공급]: C&P 미디어 [제조]	2008
2592		나는 전설이다 / Special edition	Lawrence, Francis	워너브러더스 코리아 [수입·배급]	2008
2593		스노우 버디즈	Vince, Robert	월트 디즈니 스튜디오 홈 엔터테인먼트: 케이디미디어[판매]	2008
2594		말라 노체	Sant, Gus Van	태원엔터테인먼트 [제작]	2008
2595		내니 다이어리 SE = The Nanny diaries / Special Edition	Berman, Shari Springer	유레카 픽쳐스 [제공]: 태원엔터테인먼트 [제작]	2008

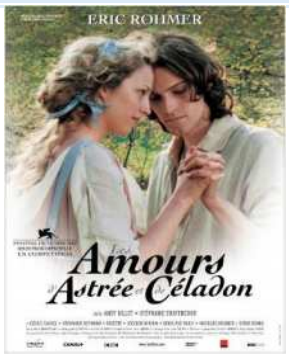
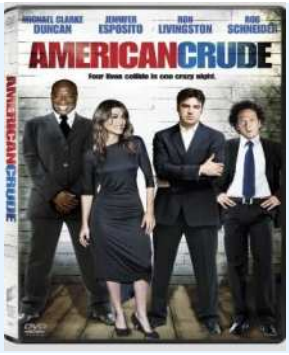
2596		라듸오 데이즈	하기호	프리미어엔터테인먼트 [제작·판매]: 베넥스인베스트먼트 [제공]	2008
2597		내사랑	이한	빅하우스 [제공]: 벤티지홀딩스 [제공]: 엔터원 [제작판매]	2008
2598		라스베가스에서만 생길 수 있는 일	Vaughan, Tom	이십세기 폭스 홈 엔터테인먼트	2008
2599		러브 에스프레소	Lorenzo, Alvaro Diaz	와이드미디어	2008
2600		레드벨트	마멧, 데이빗	소니픽쳐스	2008

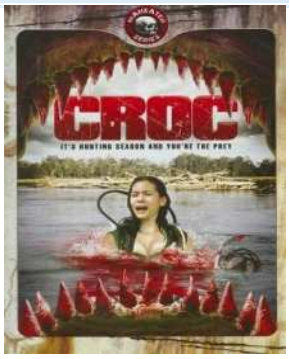
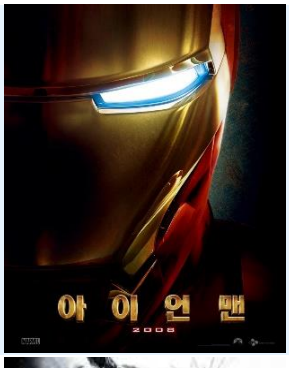
2601		슈퍼맨이었던 사나이 / 최종편집판	정윤철	CJ Entertainment [공급]: 베어 엔터테인먼트 [판매]	2008
2602		명랑한 갱이 지구를 움직인다	마쓰다,쇼오따	인피니티 엔터테인먼트 [공급]: 덕슨미디어 [제작·판매]	2008
2603		스몰빌 . 시즌 7	Peterson, Brian	워너브러더스 코리아 [수입·배급]	2008
2604		스페이스 침스: 우주선을 찾아서 = Space chimps	De Micco, Kirk	쇼타임 [공급]: 아트서비스 [제작/판매]	2008
2605		달려라 타마코	신도 카제	태원엔터테인먼트	2008

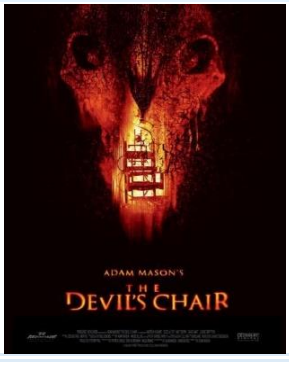
2606		스파이더 위크가의 비밀 = The Spiderwick chronicles	Waters, Mark	CJ Entertainment [공급]: 아트서비스 [판매]	2008
2607		슬픔이여 안녕	Preminger, Otto	피디엔터테인먼트	2008
2608		스피드 레이서 = Speed racer	Wachowski, Andy	워너브러더스 코리아 [수입/배급]	2008
2609		다찌마와 리 : 악인이여 지옥행 급행열차를 타라 . 1, Movie	류승완	케이디미디어 [제작]: 쇼박스 미디어플렉스	2008
2610		레릭 : 돌아온 전설	Mitchell,David	푸름자전거	2008

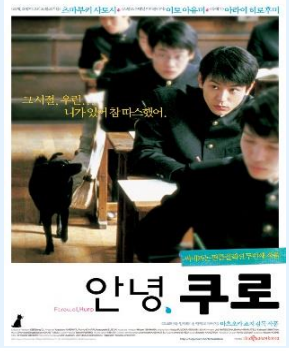
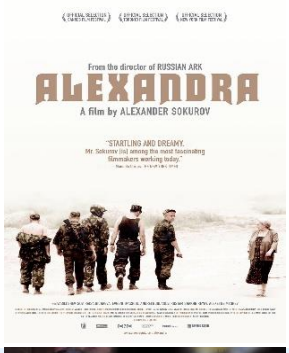
2611		신과 나눈 이야기	Simon, Stephen	대경DVD [제작·판매]: (주)부귀영화 [제공]	2008
2612		더 버터플라이 = The butterfly	Barker, Mike	누리픽쳐스 [제공]: 태원엔터테인먼트 [제작]	2008
2613		대디 데이 캠프	Savage, Fred	소니픽쳐스 홈 엔터테인먼트 코리아 [수입·배급]	2008
2614		레몬 트리 = Lemon tree	Riklis, Eran	영화사 진진 [제공]: 대경DVD [제작판매]	2008
2615		스켈톤 라이더 : 고스트 라이더 2번째 이야기!!!	Robersto n, Bob	스크린엔터테인먼트	2008

2616		스타트 포 텐 = Starter for 10	Vaughan, Tom	라인트리엔터테인먼트 [제공]: 대경 DVD [제작판매]	2008
2617		더 재킷 = (The) Jacket	Maybury, John	프리미어엔터테인먼트 [제작·판매]	2008
2618		신동 = 神童 / Special edition	萩生田宏治	스폰지 [제공]: 태원엔터테인먼트 [제작판매]	2008
2619		더 터널 : 실화를 바탕으로 한 동독 탈출기	Wesley, William	Indigo Entertainment	2008
2620		아메리칸 헌팅	Solomon, Courtney	팬텀엔터테인먼트	2008

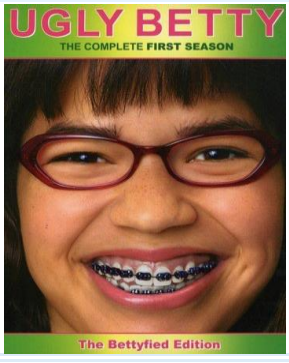
2621		로맨스 = (The) Romance of Astrea and Celadon	Rohmer, Eric	스폰지이엔티[제공]: 대경DVD	2008
2622		데쓰 프루프 SE / 2-Disc special edition	Tarantino, Quentin	태원엔터테인먼트	2008
2623		님은 먼곳에	이준익	케이디미디어[제작]: 쇼박스 미디어플렉스[공급]	2008
2624		아메리칸 크루드	Sheffer, Craig	소니 픽처스 홈 엔터테인먼트[배급]	2008
2625		눈에는 눈 이에는 이	곽경택	태원엔터테인먼트 [제공·제작]	2008

2626		몬스터 랩터	Raffill, Stewart	스크린엔터테인먼트	2008
2627		색, 계 = 色, 戒	李安	마스엔터테인먼트코리아 [공급]: 아트서비스 [제작 판매]	2008
2628		아주르와 아스마르 / Special Edition	Ocelot, Michel	팬텀엔터테인먼트그룹	2008
2629		아이언 맨	Favreau, Jon	CJ Entertainment [공급]: 아트서비스 [판매]	2008
2630		방콕 데인저러스 = Bangkok dangerous	팽발	쌈지 아이비젼 [공급·판매]	2008

2631		매디슨 카운티의 다리 DE / Deluxe edition	Eastwood, Clint	워너브라더스 코리아(주)	2008
2632		(절대 빠져들지 말 것!)더 클럽	Langenegger, Marcel	마스엔터테인먼트코리아 [공급]: 아트서비스 [판매]	2008
2633		아나콘다 : 오프스프링 . 3	Fauntleroy, Don E.	유이케이	2008
2634		우리 생애 최고의 순간	임순례	엠케이픽처스 [공급]: 케이디미디어 [제작]	2008
2635		악마의 의자	Mason, Adam	유나이티드엔터테인먼트 [수입 배급]	2008

2636		쉿!그녀에겐 비밀이예요	이인수	프리지엠 [제작]: 스튜디오 2.0 [제공]	2008
2637		안녕, 쿠로 = Farewell Kuro	송강정사	와이드미디어 [판매]: C&P 미디어 [제조]: 씨네콰논 코리아 [공급]	2008
2638		알렉산드라 = Alexandra	Sokurov, Aleksandr	스폰지이엔티 [제공]: 대경 DVD [제작 판매]	2008
2639		(세계를 울린 여섯 살)누들 = Noodle	Menahemi, Ayelet	프리비젼엔터테인먼트 [제공]: 대경 DVD [제작/판매]	2008
2640		디워 = D-war	심형래	케이디미디어 [제작]: 쇼박스(주)미디어플렉스 [공급]	2008

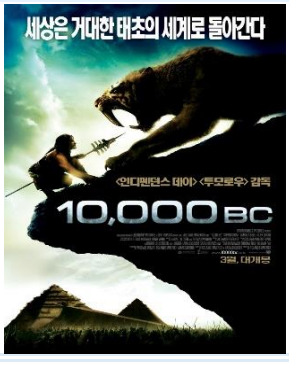
2641		알.이.씨 = R.E.C	Balaguero, Jaume	케이디미디어 [제작]: 화인컷[공급]	2008
2642		라비앙 로즈 = (La)vie en rose: the extraordinary life of Edith Piaf	Dahan, Olivier	유레카픽쳐스 [제공]: 태원엔터테인먼트 [제작]	2008
2643		(인조인간) 안드로이드 : 지구 최후의 전쟁	Ziller, Paul	익스트림필름 [공급]: 스크린 디브이디 [판매]	2008
2644		러시아워 3	Ratner, Brett	인터비스 [제공]: CJ엔터테인먼트 [배급]: 플래니스엔터테인먼트: 예당엔터테인먼트 [판매]	2008
2645		레지던트 이블 3 = Resident evil: extinction SE / Special edition	Mulcahy, Russell	태원엔터테인먼트 [제작]	2008

2646		어거스트 러쉬	Sheridan, Kirsten	CJ Entertainment [공급·제작]: 아트서비스 [판매]	2008
2647		애프터 미드나잇 = After Midnight	Ferrario, Davide	인디스토리 [제공/제작]: 대경DVD [판매]	2008
2648		로마제국의 탄생과 몰락	Barrett,Mathew	KBS Media: 이엔미디어 [판매]: BBC Worldwide Ltd	2008
2649		어깨너머의 연인	이언희	케이디미디어 [제작]: 쇼박스 미디어플렉스[공급]	2008
2650		어글리 베티 시즌 1 = Ugly Betty: the complete first season / The Bettyfied Edition	Anderson, Sarah Pia	브에나 비스타 홈 엔터테인먼트: 케이디미디어	2008

2651		어린왕자 = Little prince	최종현	디와이엔터테인먼트[제작 판매]: 인피니티엔터테인먼트[제공]	2008
2652		무방비 도시 : 리얼 소매치기 범죄액션 = Open City	이상기	펜텀엔터테인먼트그룹 [제작·판매]	2008
2653		동거 동락 : 같이 살기엔... 너무나 가까운(?)	김태희	KD미디어	2008
2654		어웨이크	해롤드, 조비	에스엠 픽쳐스[제작]: 유니코리아문예투자[제공]	2008
2655		레이디 채털리: 감독판 = Lady Chatterley / Director's Cut Edition	Ferran, Pascale	태원엔터테인먼트 [제작]: 영화사 진진[제공]	2008

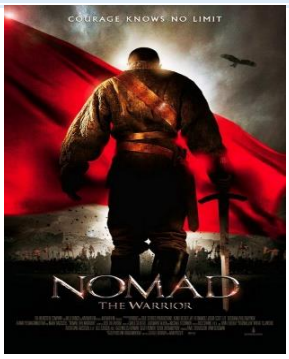
2656		스카우트 = Scout	김현석	엔터원 [제작]	2008
2657		어웨이 프롬 허	Polley, Sarah	아트서비스 [제작 판매]: 마스엔터테인먼트코리아 [공급]	2008
2658		어크로스 더 유니버스	Taymor, Julie	소니픽쳐스 홈 엔터테인먼트[수입 배급]	2008
2659		언더 더 쎄임 문	가르시아, 제시	프리지엠[제작 판매]: 유니코리아문예투자[제공]	2008
2660		엘라의 모험 : 해피엔딩의 위기	Bolger, Paul J.	케이디미디어 [제작]: 쇼박스 미디어플렉스[공급]	2008

2661		여기보다 어딘가에 = Nowhere to turn	이승영	대경DVD[제작 판매]: KM컬쳐[제공]	2008
2662		노크 : 낯선자들의 방문	버티노, 브라이언	쌈지 아이비젼 영상사업단 [공급·판매]	2008
2663		마더스 커리지	Verhoeven, Michael	아이씨디	2008
2664		마이클 클레이튼	Gilroy, Tony	누리픽쳐스 [제공]: 태원엔터테인먼트 [제작]	2008
2665		연애의 기술 = (The) Other side of the bed	Lazaro, Emilio Martinez	영화사백두대간 [제공]: 엔터원 [제작/판매]	2008

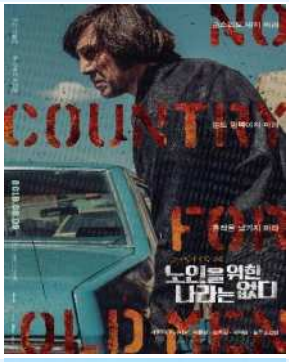
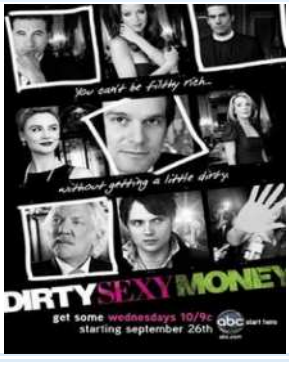
2666		엑스파일 : 나는 믿고 싶다 = (The) X-files : I want to believe	Carter, Chris	이십세기 폭스 홈 엔터테인먼트 [공급]: 프리지엠 [판매]	2008
2667		여름 궁전 = Summer Palace	Lou Ye	태원엔터테인먼트 [제작]: 유레카 [제공]	2008
2668		연을 쫓는 아이 = The kite runner	Forster, Marc	CJ Entertainment [공급]: 아트서비스 [판매]	2008
2669		텐텐	삼목총	태원엔터테인먼트 [제작]	2008
2670		10,000 BC	Emmerich, Roland	워너브러더스 코리아[배급]	2008

2671		오피셜 스토리	Puenzo, Luis	아이씨디 [제작]	2008
2672		오프로드 = Off road	한승룡	프리미어 엔터테인먼트 [제작 판매]: 스폰지이엔티 [제공]	2008
2673		밴티지 포인트	Travis, Pete	소니 픽쳐스 홈 엔터테인먼트 코리아	2008
2674		블랙 달리아	Palma, Brian De	CM엔터테인먼트 [제공]: 에스엠픽쳐스 [제작]	2008
2675		브레이브 원 = The Brave one	Jordan, Neil	워너브러더스 코리아 [수입, 배급]	2008

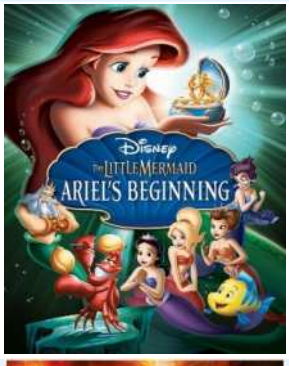
2676		왕립우주군 : 오네아미스의 날개	야마가 히로유키	이모션픽쳐스 [제공]: 태원엔터테인먼트 [제작]	2008
2677		27번의 결혼 리허설 = 27 Dresses	Fletcher, Anne	이십세기 폭스 홈 엔터테인먼트 [공급]: 에스.엠.픽쳐스 [판매]	2008
2678		용이 간다	삼지숭사	CJ Entertainment [공급·제작]: 아트서비스 [판매]	2008
2679		요절복통 프레드의 사랑찾기 = Where is Fred?	Saul, Anno	세종커뮤니케이션스 [제공]: 대경DVD [제작]	2008
2680		원스 어폰 어 타임 : 해방기 코믹 액션 = Once Upon A Time	정용기	프리미어엔터테인먼트 [제작·판매]	2008

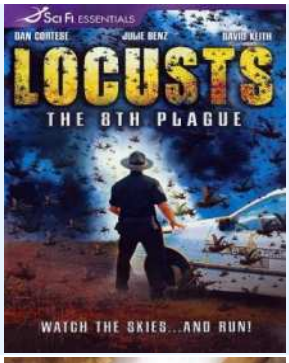
2681		워리어	Bodrov, Sergei	아이씨디 [제작]	2008
2682		님스 아일랜드	Flackett, Jennifer	유니코리아 [제공]: 롯데 엔터테인먼트 [배급]	2008
2683		사랑의 레시피	Hicks, Scott	워너브라더스 [제작]	2008
2684		빌리 엘리어트	Daldry, Stephen	프리미어 엔터테인먼트	2008
2685		월·E / 2-disc special ed	Stanton, Andrew	케이디미디어	2008

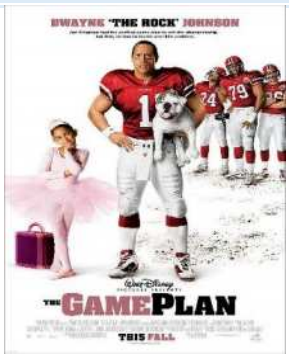
2686		본 얼티메이텀 = (The) Bourne Ultimatum	Greengrass, Paul	소니 픽쳐스 홈 엔터테인먼트 코리아 [수입·배급]	2008
2687		(마지막 결투의 시간)3:10 투 유마	Mangold, James	아트 서비스 [제작·판매]: 마스엔터테인먼트코리아 [공급]	2008
2688		내가 찍은 그녀는 최고의 슈퍼스타	DiCillo, Tom	대경DVD [제작]	2008
2689		6년째 연애중	박현진	스튜디오2.0 [제공]: 에스엠픽쳐스 [제작]	2008
2690		가족 = (A) family	이정철	덕슨미디어 [제작·판매]	2008

2691		남주기 아까운 그녀 = Made of honor	Weiland, Paul	유이케이 [수입/배급]	2008
2692		위 오운 더 나잇 : 엇갈린 형제, 단 하나의 운명	Gray, James	플래니스엔터테인먼트	2008
2693		노인을 위한 나라는 없다	Coen, Joel	CJ Entertainment [공급] : 아트서비스 [판매]	2008
2694		이어 오브 더 독	White, Mike	CJ Entertainment [공급]: 아트서비스 [판매]	2008
2695		더티 섹시 머니 . 시즌 1	서덜랜드, 도날드	월트디즈니 [제작]	2008

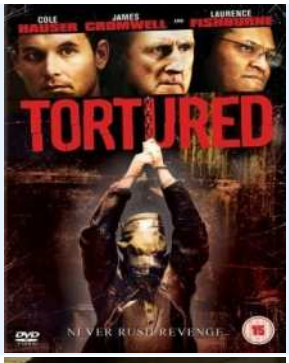
2696		시간 = Time	김기덕	태원엔터테인먼트 [제작]: 스폰지 [제공]	2008
2697		숨 : 그대가 들이마시고 내가 내쉬는 = Breath / Special edition	김기덕	태원엔터테인먼트 [제작]: 스폰지 [제공]	2008
2698		인더풀 = In the pool	삼목총	태원엔터테인먼트 [제작]: 스폰지 [제공]	2008
2699		세븐데이즈 = Seven Days	원신연	케이디미디어	2008
2700		미스트리스 = (The) Last mistress	Breillat, Catherine	씨앤에스필름스 [제공]: 대경DVD [제작/판매]	2008

2701		강철중 : 공공의 적 1-1	강우석	CJ Entertainment	2008
2702		스케어크로스 : 오감을 자극하는 섬뜩한 공포	Wesley, William	Indigo Entertainment	2008
2703		인어공주 3 = (The) little mermaid : Ariel's beginning	Holmes, Peggy	KDMEDIA: 월트 디즈니 스튜디오 홈 엔터테인먼트	2008
2704		인디아나 존스 : 크리스탈 해골의 왕국	Spielberg, Steven	CJ Entertainment [공급]: 아트서비스 [판매]	2008
2705		스타더스트	Vaughn, Matthew	CJ Entertainment [공급]: 아트서비스 [제작·판매]	2008

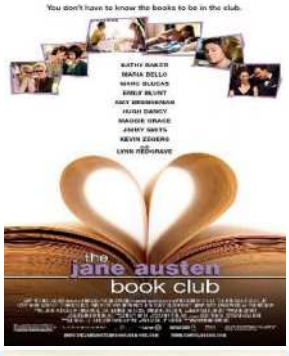
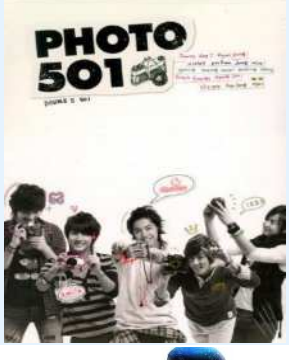
2706		장강7호	주성치	프리미어엔터테인먼트 [제작 판매]: 코리아스크린 [제공]	2008
2707		로커스트 토네이도	Gilmore, Ian	익스트림필름 [공급]: 스크린엔터테인먼트 [제조]: 스크린 디브이디 엔 비디오 [판매]	2008
2708		식객 : 허영만 원작	전윤수	예당엔터테인먼트 [제공]: 엔터원 [제작, 판매]	2008
2709		걸스카우트	김상만	KD미디어	2008
2710		싸움 = Venus And Mars	한지승	시네마서비스 [공급]	2008

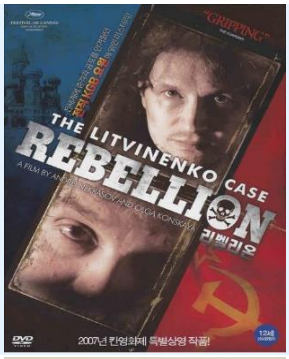
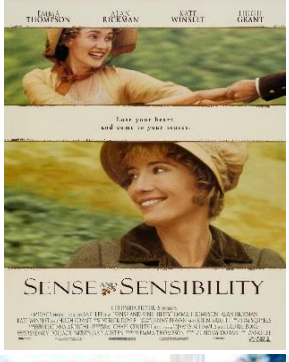
2711		게임 플랜	Fickman, Andy	월트 디즈니 스튜디오 홈 엔터테인먼트	2008
2712		썸머 스톰 : 청소년 입장불가 여름캠프 = Summer storm	Kreuzpaintner, Marco	폴인시네마 [제공]: 대경 DVD [제작판매]	2008
2713		겟스마트	Segal, Peter	워너브러더스	2008
2714		써티데이즈 오브 나이트	Slade, David	플래니스엔터테인먼트 [제작·판매]: 인터비스엔터테인먼트 [제공]	2008
2715		저것이 파리의 등불이다	Wilder, Billy	피디엔터테인먼트 [제조]: 대윤비디오 [판매]	2008

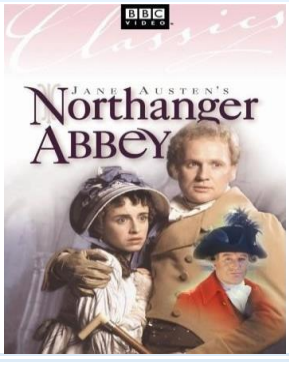
2716		루인스	Smith, Carter	CJ entertainment [공급]: 아트서비스 [판매]	2008
2717		저스트 어바웃 러브? = Just about love?	Doillon, Lola	스폰지이엔티 [제공]: 대경DVD [제작/판매]	2008
2718		아메리칸 갱스터	Scott, Ridley	유니버설픽쳐스	2008
2719		아르헨티나 할머니 : 요시모토 바나나의 인기 소설 영화화!	나가오 나오키	프리미어엔터테인먼트 [제작·판매]	2008
2720		(부도덕한 로맨스) 경축! 우리사랑	오점균	태원엔터테인먼트 [제작/판매]	2008

2721		고死 : 피의 중간고사	창	코어콘텐츠미디어 [제공]: 플래니스엔터테인먼트 [제작 판매]	2008
2722		고문	Lebovitz Nolan H.	유나이티드 엔터테인먼트	2008
2723		어머니는 죽지 않는다	하명중	프리미어 엔터테인먼트 [배급]	2008
2724		어느 멋진 순간	Scott, Ridley	이십세기 폭스 홈 엔터테인먼트 [공급]: 비트윈 [판매]	2008
2725		어톤먼트	Wright, Joe	소니 픽쳐스 홈 엔터테인먼트 코리아 [수입·배급]	2008

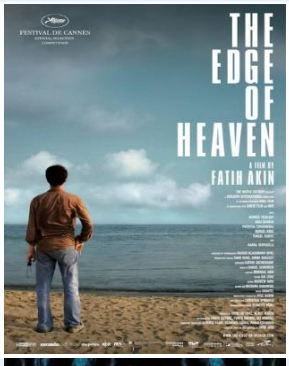
2726		저지먼트 데이 : 지구붕괴	Terlesky, John	스크린엔터테인먼트: 익스트림 필름[공급]	2008
2727		고야의 유령	Bardem, Javier	태원엔터테인먼트 [제작]	2008
2728		적벽대전 : 거대한 전쟁의 시작 = Red cliff	오우삼	케이디미디어 [제작]: 쇼박스 미디어플렉스 [공급]	2008
2729		귀를 기울이면 = 耳をすませば	콘도 요시후미	대원미디어	2008
2730		샤인 어 라이트 : Stones scorps	Scorsese, Martin	CJ Entertainment 공급·제작: 아트서비스 판매	2008

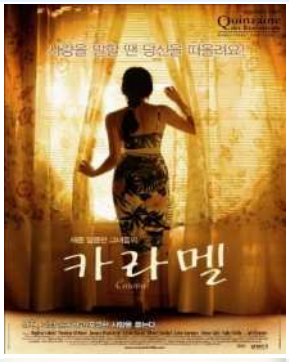
2731		용의주도 미스신	박용집	프리미어엔터테인먼트	2008
2732		워	Atwell, Philip G.	태원엔터테인먼트	2008
2733		제인 오스틴 북 클럽 = The Jane Austen Book Club	Swicord, Robin	소니 픽쳐스 홈 엔터테인먼트 코리아 [수입배급]	2008
2734		Photo501 : making film	김현중	SBSi: DSP media	2008
2735		점퍼 = Jumper / Special edition	Liman, Doug	이십세기 폭스 홈 엔터테인먼트 [공급]: 에스엠픽쳐스 [판매]	2008

2736		리벤지 45	Lennon, Gary	코랄픽쳐스 [수입]: 와이드미디어 [제작 판매]	2008
2737		리벨리온	베레조브스키, 보리스	스폰지이엔티 [제공]: 대경DVD [제작/판매]	2008
2738		센스 앤 센서빌리티	Alexander, John	KBS Media [기획·제작]: 이엔이미디어 [판매]	2008
2739		P.S. 아이 러브 유	LaGravenese, Richard	케이디미디어 [제작]: 쇼박스(주)미디어플렉스 [공급]	2008
2740		좀비 스트리퍼스	Lee, Jay	유이케이[수입배급]	2008

2741		M	이명세	케이디미디어 [제작]: 엠엔에프씨 [공급]	2008
2742		조한 = You don't mess with the Zohan	Dugan, Dennis	유이케이 [수입/배급]	2008
2743		존레논 컨피덴셜 = (The) U.S. vs. John Lennon	Leaf, David	영화사 진진 [제공]: 태원엔터테인먼트 [제작]	2008
2744		GP506	공수창	케이디미디어 [제작]: 쇼박스(주)미디어플렉스 [공급]	2008
2745		노생거 사원 = Northanger abbey	Foster, Giles	미라지엔터테인먼트 [제작/제공]	2008

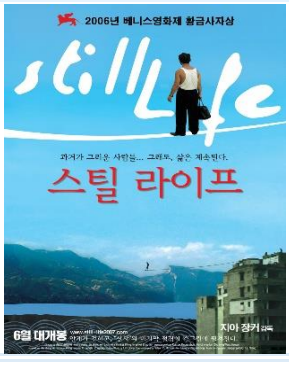
2746		차밍스쿨 & 볼룸댄스	Miller, Randall	미로비전[제공]: 플래니스 엔터테인먼트 [판매]	2008
2747		주노 = Juno	Reitman, Jason	미로비젼 [제공]: 에스엠픽쳐스 [제작]	2008
2748		집오리와 들오리의 코인로커 SE / SE	중촌의양	와이드미디어 [제작·판매]: 시네마벨리 [제공]	2008
2749		앙투라지. 시즌4 . 시즌4	Ellin, Doug	워너브러더스 코리아 [수입·배급]	2008
2750		찰리 윌슨의 전쟁	Hanks, Tom	유니버설픽쳐스	2008

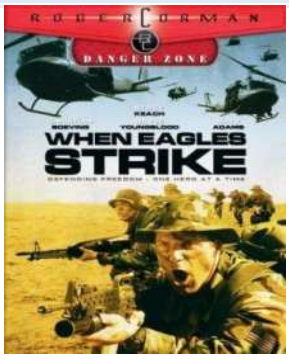
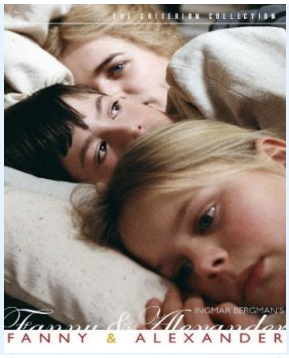
2751		착신아리	Valette, Eric	워너브러더스 코리아[배급]	2008
2752		무시시	大友克洋	스폰지 [제공]: 태원엔터테인먼트 [제작]	2008
2753		천국의 가장자리	Akin, Fatih	대경DVD	2008
2754		천일의 스캔들	Chadwick, Justin	소니 픽쳐스 홈 엔터테인먼트 코리아 [수입·배급]	2008
2755		데브라 윙거를 찾아서 = Searching for Debra Winger	Arquette, Rosanna	영화사진진 [제공]: 대경DVD [제작/판매]	2008

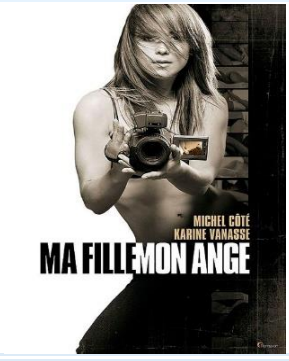
2756		나니아 연대기 . 2, 캐스피언 왕자	Adamson, Andrew	KD미디어 [제작]	2008
2757		철도원	Germi, Pietro	피디엔터테인먼트	2008
2758		카라멜	Labaki, Nadine	루믹스미디어 [제공]: 팬텀엔터테인먼트 그룹 [제작판매]	2008
2759		첫사랑 = First love	각행성	태원엔터테인먼트 [제작]: 스폰지 [제공]	2008
2760		쿵푸덩크 : 뛰는놈 위에 나는놈	Chu, Yen-ping	디와이엔터테인먼트	2008

2761		칼라스 포에버	Zeffirelli, Franco	판시네마[제공]	2008
2762		미이라 The mummy. 3 , Tomb Of The Dragon Emperor. 3, 황제의무덤	Cohen, Rob 1949-	유이케이 [수입·배급]	2008
2763		킹덤	Berg, Peter	소니픽쳐스 홈 엔터테인먼트 코리아 [수입·배급]	2008
2764		히트맨	Gens, Xavier. 1975	이십세기 폭스 홈 엔터테인먼트	2008
2765		히어로	영목아지	엔터원 [제작·판매]: 거원시네마 [제공]	2008

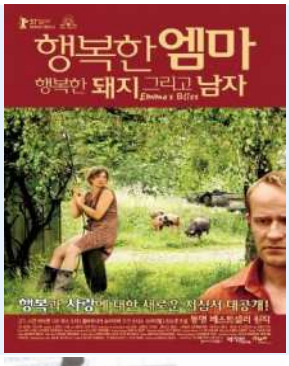
2766		다크 나이트 / Two-disc special edition	Nolan, Christopher	워너브러더스 엔터테인먼트 [수입배급]: 프리지엠 [판매]	2008
2767		커플	Daly, John	아이씨디 엔터테인먼트 [제작]	2008
2768		도화선 = Flash point	엽위신	태원엔터테인먼트 [제작]: 코랄픽쳐스 [제공]	2008
2769		마녀배달부 키키 = 魔女の宅急便	宮崎駿	대원디브이디: 대원미디어	2008
2770		마법에 걸린 사랑	Lima, Kevin	월트 디즈니 스튜디오 홈 엔터테인먼트	2008

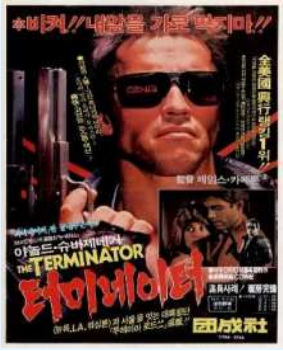
2771		마고 앳 더 웨딩	Baumbach Noah	아트서비스 [판매]	2008
2772		나는 영국왕을 섬겼다 = I served the king of England	Menzel, Jiri	데이지엔터테인먼트: 플래니스 엔터테인먼트	2008
2773		화성아이, 지구아빠 : 4차원 화성아이, 지구입양기	MeyJes, Menno	에스.엠.픽쳐스 [제작]	2008
2774		황혼의 빛	꼬이뷸라, 일까	스폰지이엔티 [제공]: 대경DVD[제작 판매]	2008
2775		스틸라이프	Jia Zhang Ke	태원엔터테인먼트 [제작]	2008

2776		코드네임 이글:	Santiago, Cirio H.	익스트림필름 [공급]: 스크린DVD [판매]: 스크린엔터테인먼트 [제조]	2008
2777		화니와 알렉산더 = Fanny and Alexaner	Bergman, Ingmar	엔터원 [제작·판매]: 영화사 백두대간 [제공]	2008
2778		코만도	Lester, Mark L.	이십세기폭스홈 엔터테인먼트 공급: 비트윈 판매	2008
2779		화니 페이스	Donen, Stanley	피디엔터테인먼트	2008
2780		마을금고 연쇄 습격사건	박상준	케이디미디어 [제작]: 쇼박스(주)미디어플렉스	2008

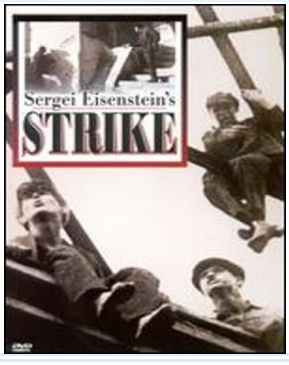
2781		크레이지 = C.R.A.Z.Y	Vallee, Jean-Marc	피디엔터테인먼트 [제조]	2008
2782		쿵푸 팬더 = Kung Fu Panda / Kung Fu Master Edition	Stevenson, John	CJ Entertainment [공급]: 아트서비스 [판매]	2008
2783		마을에 부는 산들바람	야마시타 노부히로	태원엔터테인먼트	2008
2784		테이큰	Morel, Pierre	플래니스엔터테인먼트	2008
2785		마이 걸, 마이 엔젤	Durand-Brault, Alexis	엔터라인	2008

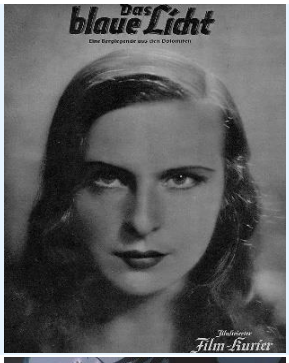
2786		홀리 마운틴 / HD 완전 복원판	Jodorowsky, Alexandro	액티버스 엔터테인먼트	2008
2787		마이 블루베리 나이츠 : 우리가 함께 했던 밤	왕가위, 王家衛	케이디미디어 [제작]: 쇼박스(주)미디어플렉스 [공급]	2008
2788		헤어스프레이	Shankman, Adam	플래니스엔터테인먼트 [제작·판매]	2008
2789		호튼 = Dr. Seuss' Horton hears a who!	Hayward, Jimmy	이십세기 폭스홈 엔터테인먼트 [공급]: 프리지엠	2008
2790		호스텔 = Hostel	로스, 일라이	소니픽쳐스홈 엔터테인먼트 코리아	2008

2791		호스텔 2	Roth, Eli	소니픽쳐스 홈 엔터테인먼트 코리아 [수입·배급]	2008
2792		황금나침반 SE = The golden compass	Weitz, Chris	태원엔터테인먼트	2008
2793		호랑이와 눈 SE = The tiger and the snow / Special Edition	Benigni, Roberto	영화사 진진 [제공]: 태원엔터테인먼트 [제작]	2008
2794		행복한 엠마 행복한 돼지 그리고 남자 = Emma's bliss	Taddicken, Sven	대경DVD [제작·판매]: 세종커뮤니케이션스 [제공]	2008
2795		(어딘가 있을 그녀에게)허:스	김정중	스폰지 [제공, 제작,유통]	2008

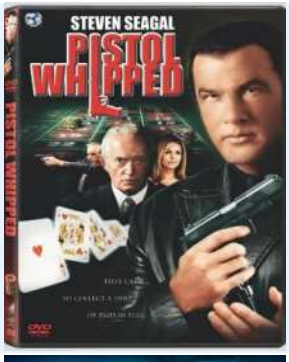
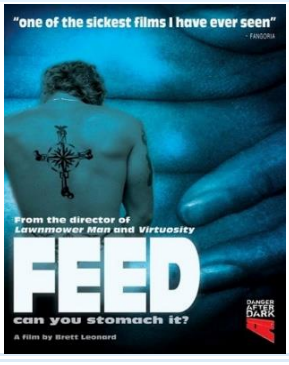
2796		터질거야 = Clash of egos	Jensen, Tomas Villum	대경DVD [제작·판매]: 진진 [제공]	2008
2797		터미네이터 : 사라 코너 연대기 . 시즌 1	Nutter, David	워너브라더스 코리아[배급]	2008
2798		김미 헤븐	Matsuura, Toru	와이드미디어	2008
2799		토네이도 : 데들리 스톰	Jakubowicz, Alain	스크린엔터테인먼트	2008
2800		추격자 = (The) chaser	나홍진	프리미어 엔터테인먼트 [제작·판매]: 빅하우스(주) 벤티지 홀딩스 [제공]	2008

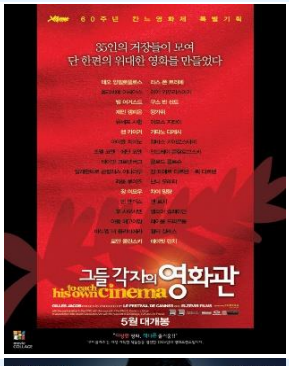
2801		(제대할 때까지) 기다리다 미쳐	류승진	아트서비스	2008
2802		타인의 삶 SE	도너스마르크, 플로리안 헨켈 폰	태원엔터테인먼트 [제작]: EUREKA[제공]	2008
2803		프라이스리스 = Priceless	Salvadori, Pierre	데이지엔터테인먼트 [제공]: 플래니스엔터테인먼트 [제작판매]: 예당엔터테인먼트 [판매]	2008
2804		그림자 = Resurrection of the butterfly	이정국	루믹스 미디어 [제작]: 디씨지플러스 [제공]	2008
2805		파라노이드 파크 / Special ed	Nevins, Gabe	와이드미디어 [제작·판매]	2008

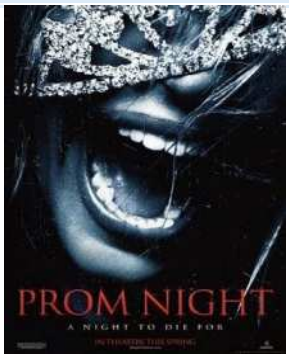
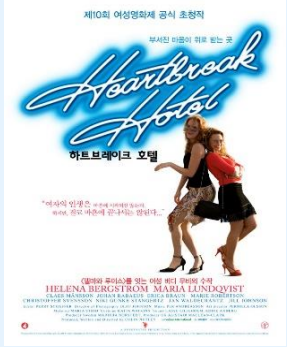
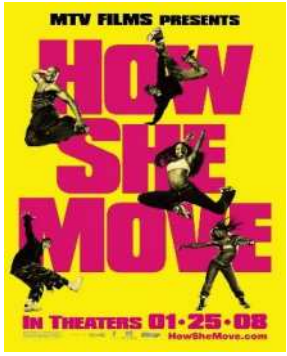
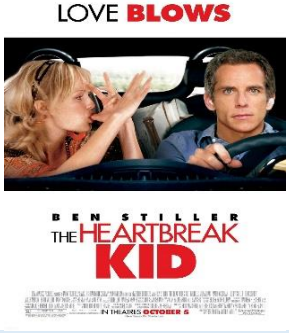
2806		티켓 = Tickets	Kiarostami, Abbas	대경DVD [제작/판매]: 영화사진진 [제공]	2008
2807		파빌리온 살라만더 = (The) Pavillion Salamandre	토미나가 마사노리	태원엔터테인먼트 [제작]: 스폰지 [제공]	2008
2808		파리에서	Honore, Christophe	대경DVD[제작 판매]: 스폰지이엔티 [제공]	2008
2809		패스트 & 퓨리어스 : 크래쉬 라인	Henrich, Raul W.	익스트림홈비디오	2008
2810		파업 = Strike	Eisenstein, Sergei M.	피디엔터테인먼트	2008

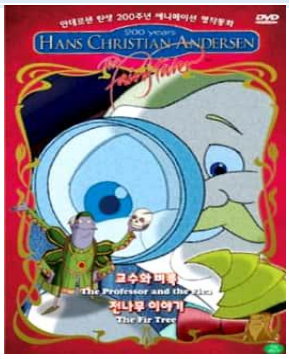
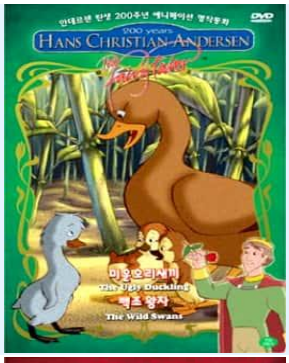
2811		폴른	Taub, Ari	아이씨디 엔터테인먼트 [제작]	2008
2812		푸른 빛	Riefenstahl, Leni	피디엔터테인먼트	2008
2813		퍼펙트 블루 S.E / SE	금민	케이디미디어 [제작·공급]	2008
2814		포비든 킹덤 : 전설의 마스터를 찾아서	Minkoff, Rob	아트서비스 [제작 판매]: 마스엔터테인먼트코리아 [공급]	2008
2815		(우리 모두 좋아하는)패스트푸드 네이션 = Fast Food Nation	Linklater, Richard	대경DVD [제작/판매]: 판씨네마 [제공]	2008

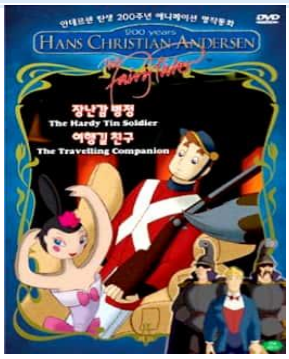
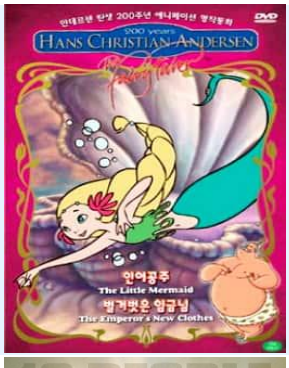
2816		퍼 : 디앤 아버스의 초상	Shainberg, Steven	에스.엠.픽쳐스 [제작]: 미로비젼 [제공]	2008
2817		푸치니 초급과정	Maggenti, Maria	플래니스엔터테인먼트[제작 판매]: 데이지 엔터테인먼트[제공]	2008
2818		푸싱 데이지스 시즌1 = Pushing Daisies: the complete first season	Sonnenfeld, Barry	워너브러더스 코리아 [수입/배급]	2008
2819		매드 디텍티브 [비디오 녹화자료	두기봉	태원엔터테인먼트	2008
2820		멋진 하루	이윤기	프리미어엔터테인먼트	2008

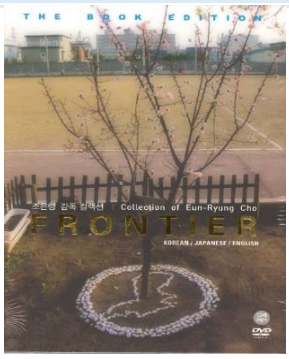
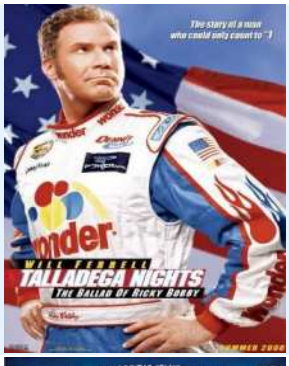
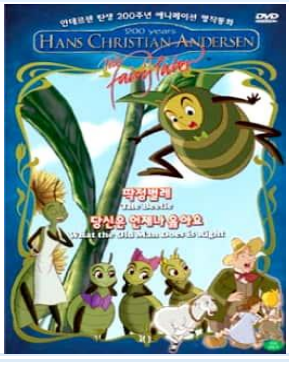
2821		올 어바웃 러브 = It's all about love	Vinterberg, Thomas	스폰지이엔티 [제공]: 대경 DVD [제작판매]	2008
2822		맘마미아!	Lloyd, Phyllida	유이케이 [수입/배급]	2008
2823		원티드 / [Blu-ray version]	Bekmambetov, Timur	유이케이 [수입·배급]	2008
2824		피스톨 휩트	Reine, Roel	소니 픽쳐스 홈 엔터테인먼트 코리아 [수입 배급]	2008
2825		피드 = Feed	Leonard, Brett	쇼타임[공급]: 아트서비스[제작,판매]	2008

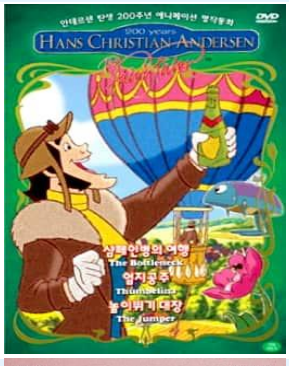
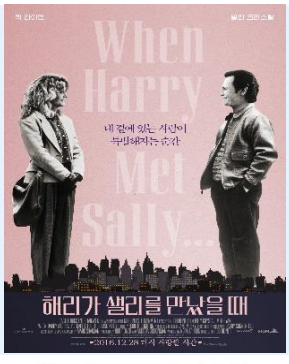
2826		하얀물개	The White seal	태원엔터테인먼트 [제작]: 스튜디오 홀호리 [제공]	2008
2827		이토록 뜨거운 순간	Hawke, Ethan	태원엔터테인먼트 [제작]: 스폰지 [제공]	2008
2828		그들 각자의 영화관 = To each his own cinema	Jacob, Gilles	태원엔터테인먼트 [제작]: 유레카픽쳐스 [제공]	2008
2829		(인크레더블) 헐크	Leterrier, Louis	유나이티드 엔터테인먼트 코리아	2008
2830		피터팬, 리턴 투 네버 랜드	Disney Enterprises	케이디미디어	2008

2831		프롬 나이트 = Prom Night	McCormick, Nelson	유나이티드 엔터테인먼트	2008
2832		하트브레이크 호텔	Nutley, Colin	엔터라인	2008
2833		하우 쉬 무브	Rashid, Ian Iqbal	CJ Entertainment [공급]: 아트서비스 [판매]	2008
2834		행운의 장화 + 금빛 머리 소년= = (The) galoshes of fortune; (The) golden treasure		홍당무엔터테인먼트	2008
2835		하트브레이크 키드	Farrelly, Peter	CJ Entertainment [공급]: 아트서비스 [판매]	2008

2836		교수와 벼룩+전나무 이야기=	홍당무엔터테인먼트	2008
2837		미운 오리새끼+백조 왕자=	홍당무엔터테인먼트	2008
2838		나이팅게일+마법의 부싯돌= = (The) nightingale; (The) tinderbox	홍당무엔터테인먼트	2008
2839		눈의 여왕 1부, 2부 눈사람	홍당무엔터테인먼트	2008
2840		아이다의 꽃 콩 하나로 공주만들기= 정원사와 가족= 소시지 스프= 늙은 가로등	홍당무엔터테인먼트	2008

2841		장난감 병정+여행길 친구= = (The) hardy tin soldier; (The) travelling companion		홍당무엔터테인먼트	2008
2842		돼지치는 왕자+하늘을 나는 가방= = (The) swineherd; (The) flying trunk		홍당무엔터테인먼트	2008
2843		카운터페이터 SE = (The) Counterfeiter	Ruzowitzky, Stefan	와이드미디어 [제작·판매]	2008
2844		인어공주+벌거벗은 임금님= = (The) Little Mermaid; (The) emperor's new clothes		홍당무엔터테인먼트	2008
2845		컨뎀드	Wiper, Scott	소니 픽쳐스	2008

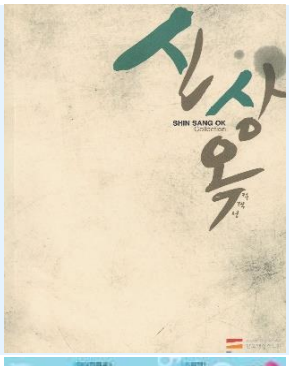
2846		(조은령 감독 컬렉션) Frontier	조은령	에코필름[제작]	2008
2847		핸콕 = Hancock	Berg, Peter	유이케이 [수입, 배급]	2008
2848		바보 잭 정말이야?= 잠의 요정 올리= 연인들= = Jack the food; It's quite true; Ollie shuteye; (The) lovers		홍당무엔터테인먼트	2008
2849		텔라데가 나이트 : 리키 바비의 발라드	McKay, Adam	소니픽쳐스 홈 엔터테인먼트 코리아 [수입·배급]	2008
2850		딱정벌레+당신은 언제나 옳아요= = (The) Beetle; What the old man does is right		홍당무엔터테인먼트	2008

2851		해프닝	Shyamalan, M. Night	이십세기 폭스 홈 엔터테인먼트 [공급]: 프리지엠 [판매]	2008
2852		할람 포 = Hallam Foe	Mackenzie, David	영화사 진진 [제공]: 태원엔터테인먼트 [제작]	2008
2853		샴페인병의 여행 엄지공주= 높이뛰기대장= = (The) bottleneck; Thumbelina; (The) jumper		홍당무엔터테인먼트	2008
2854		해리가 샐리를 만났을 때	Reiner, Rob	이십세기 폭스 홈 엔터테인먼트	2008
2855		핫 라드	Schaffer, Akiva	CJ Entertainment [공급]: 아트서비스 [판매]	2008

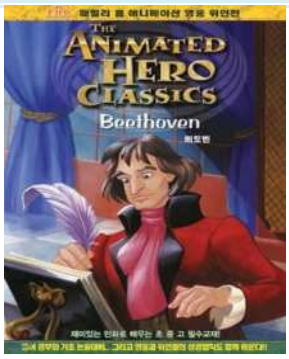
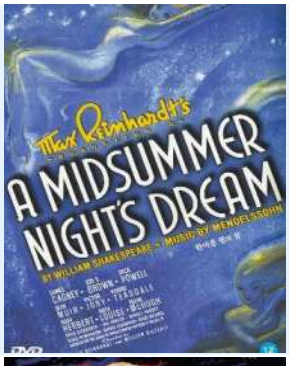
2856		파프리카 = Paprika	금민	소니 픽쳐스 홈 엔터테인먼트 코리아 [수입·배급]	2007
2857		한니발 라이징 = Hannibal rising	Webber, Peterr	케이디미디어 [제작, 공급]	2007
2858		스쿠프	Allen, Woody	태원엔터테인먼트	2007
2859		클릭 / Blu-ray Disc	Coraci, Frank	소니픽쳐스 홈 엔터테인먼트 코리아 [수입·배급]	2007
2860		해부학 교실	손태웅	아이비전엔터테인먼트 [제작]	2007

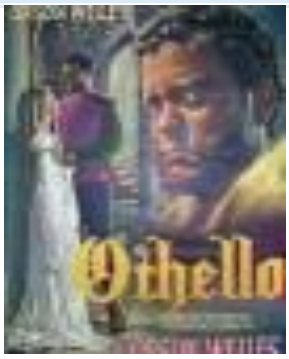
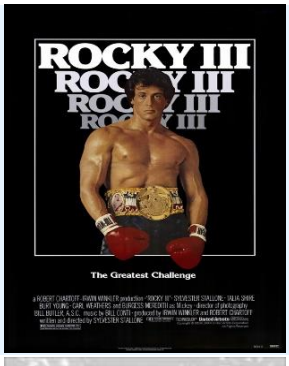
2861		수면의 과학 = (The) science of sleep	Gondry, Michel	스폰지 [제공·제작]: 와이드 미디어 [판매]	2007
2862		(자유가 허락된 시간)포 미니츠 = Four minutes / Limited edition	Kraus, Chris	세종커뮤니케이션스 [제공]: 대경 DVD [제작판매]	2007
2863		폭력의 역사 = (A)history of violence	Cronenberg, David	미로비젼 [제공]: 에스엠픽쳐스 [제작]	2007
2864		인 굿 컴퍼니	웨이츠, 폴	대경DVD	2007
2865		조폭 마누라 3 = My wife is a gangster 3	조진규	쇼박스(주)미디어플렉스 [공급]: 케이디미디어 [제작]	2007

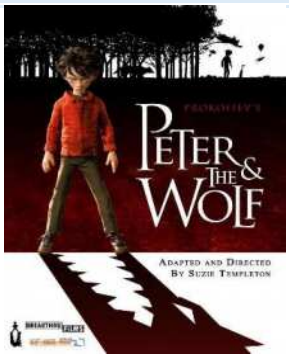
2866		유레루 = Sway / Limited ed	서천미화	다우리엔터테인먼트 [제공]	2007
2867		이터널 선샤인 = Eternal sunshine of the spotless mind	Gondry, Michel	아이비젼 엔터테인먼트 [공급]: 위젼 [제조]: 태원 [판매]	2007
2868		에반 올마이티	Shadyac, Tom	소니 픽쳐스 홈 엔터테인먼트 코리아 [수입·배급]	2007
2869		안달루시아의 개 = Un chien andalou	Bunuel, Luis	맥스엔터 [제작]	2007
2870		아드레날린 24	Neveldine, Mark	플래니스엔터테인먼트 [판매]: 데이지 엔터테인먼트 [제공]: 청어랑 [배급]	2007

2871		월드 트레이드 센터	Stone, Oliver	CJ Entertainment[공급]: 아트서비스[판매]	2007
2872		쏜다 : 두 남자의 통쾌한 하루	박정우	케이디미디어 [제작]	2007
2873		아들	장진	시네마서비스 [공급]: 아트서비스 [제작판매]	2007
2874		신상옥 컬렉션 = Sin Sang Ok Collection	신상옥	태원엔터테인먼트	2007
2875		쉬즈더맨	Fickman, Andy	케이디미디어 [제작]: 무비온스타일 [공급]	2007

2876		사랑방 선수와 어머니	임영성	태원엔터테인먼트	2007
2877		삼거리 극장	전계수	아트서비스 [제작·판매]: CJ엔터테인먼트 [공급]	2007
2878		成吉思汗 징기스칸 = 징기스칸	王文杰	덕슨미디어	2007
2879		사랑해, 파리 : 파리에서는 누구나 사랑에 빠진다	Assayas, Olivier	에스.엠.픽쳐스 [제작]	2007
2880		황색눈물	犬童一心	태원엔터테인먼트	2007

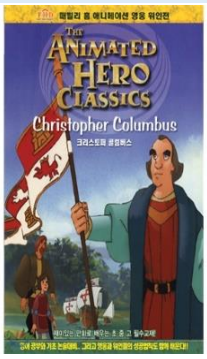
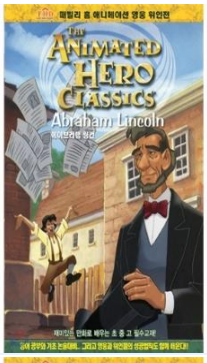
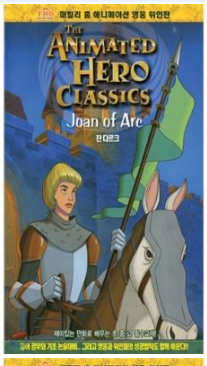
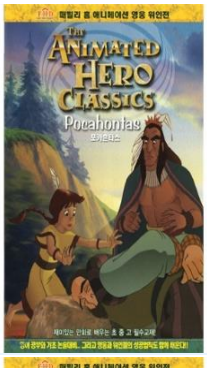
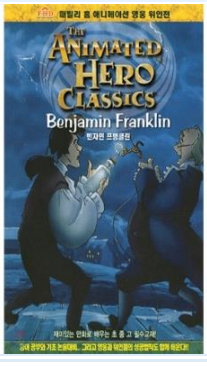
2881		베토벤	리치, 리처드	스크린엔터테인먼트	2007
2882		허니와 클로버 = Honey & clover / Special edition	고전아박	와이드미디어 [제작]: Sponge [제공]	2007
2883		모짜르트와 고래	Naess, Petter	와이드미디어 [제작·판매]	2007
2884		한여름 밤의 꿈	Reinhardt, Max	연세디지털 [제조]	2007
2885		(로렌스 올리비에의) 햄릿	Olivier, Laurence	연세디지탈 [제조]	2007

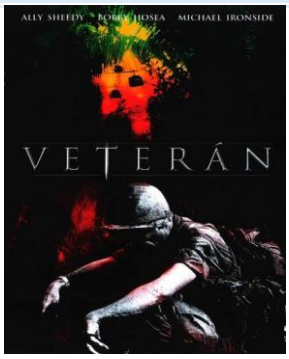
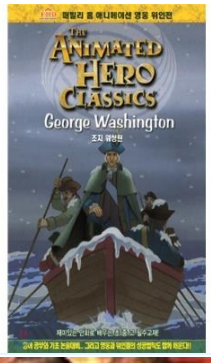
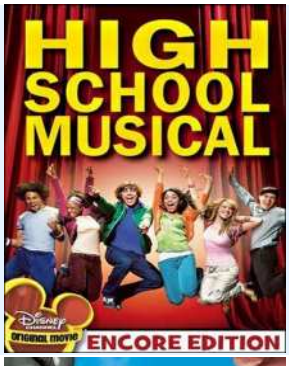
2886		(오손 웰스의)오델로	Welles, Orson	연세디지탈 [제조]	2007
2887		로미오와 줄리엣:	Cukor, George	연세디지탈 [제조]	2007
2888		(브람 스토커의) 드라큐라 CE / Collector's Edition	Coppola, Francis Ford	소니픽쳐스 홈 엔터테인먼트 코리아 [수입·배급]	2007
2889		록키 . 3	Stallone, Sylvester	이십세기 폭스 홈 인터테인먼트	2007
2890		마음	Resnais, Alain	태원엔터테인먼트 [제작]: 스폰지 [제공]	2007

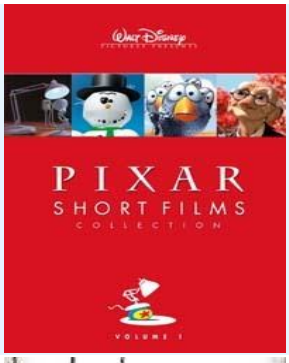
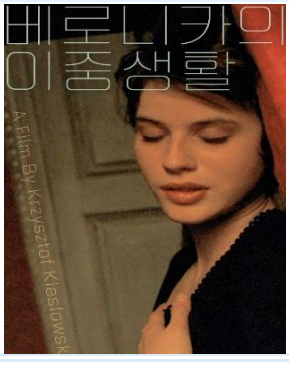
2891		피터와 늑대	Templeton, Suzie	태원 엔터테인먼트 [제작]	2007
2892		라따뚜이	Bird, Brad	월트 디즈니 스튜디오 홈 엔터테인먼트	2007
2893		렌트 / Widescreen Special Edition	Columbus, Chris	소니 픽쳐스 홈 엔터테인먼트 코리아	2007
2894		슈렉 3 = Shrek the third	Miller, Chris	CJ Entertainment [공급]: 아트서비스 [판매]	2007
2895		도토리의 집	나까하시 마키토	한빛미디어	2007

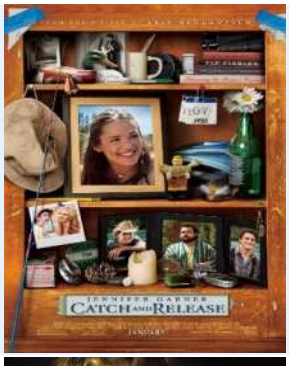
2896		달콤한 백수와 사랑 만들기	Dey, Tom	CJ Entertainment [공급]: 아트서비스 [판매]	2007
2897		더블타겟	Fuqua, Antoine	CJ Entertainment [공급]: 아트서비스 [판매]	2007
2898		다이하드 3 = Die Hard 3	McTiernam, John	이십세기폭스 홈 엔터테인먼트 [공급]: 에스.엠.픽쳐스 [판매]	2007
2899		Volver [videorecording] / Spanish edition	Almodovar, Pedro	Sony Pictures	2007
2900		스위트 보이스 = Dummy	Pritikin, Greg	와이드미디어 [제작판매]: 코랄픽쳐스 [수입]	2007

2901		내일의 기억 = 明日の記憶	堤幸彦	거원시네마 [제공]: 팬텀 엔터테인먼트 그룹 [판매]	2007
2902		궁녀 : 2007년 궁중 미스터리	박진희	시네서비스 [공급]: 아트서비스 [제작·판매]	2007
2903		나누와 실라의 대모험 = Arctic Tale	Ravetch, Adam	유레카픽쳐스 [제공]: 태원 엔터테인먼트 [제작]	2007
2904		1번가의 기적	윤제균	CJ엔터테인먼트[공급]: 베어 엔터테인먼트[제조/판매]	2007
2905		게드전기: 어스시의 전설 = ゲド戦記	宮崎吾朗	대원미디어 [공급]: 챔프 영상 [유통]	2007

2906		크리스토퍼 콜럼버스	리치, 리처드	스크린엔터테인먼트	2007
2907		에이브러햄 링컨	리치, 리처드	스크린엔터테인먼트	2007
2908		잔다르크	리치, 리처드	스크린엔터테인먼트	2007
2909		포카혼타스	리치, 리처드	스크린엔터테인먼트	2007
2910		벤자민 프랭클린	리치, 리처드	스크린엔터테인먼트	2007

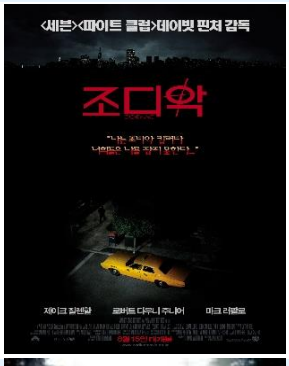
2911		햄버거 힐 . 3	Furie, Sidney J.	Indigo entertainment [제작]	2007
2912		조지 워싱턴	리치, 리처드	스크린엔터테인먼트	2007
2913		프리즌 브레이크 . 시즌2	Hooks, Kevin	이십세기폭스 홈 엔터테인먼트 [공급]: 에스.엠.픽쳐스 [판매]	2007
2914		하이스쿨 뮤지컬 / Remix edition	Ortega, Kenny	월트 디즈니	2007
2915		슈렉 2	Adamson, Andrew	CJ 엔터테인먼트 [공급]: 베어 엔터테인먼트 [판매]	2007

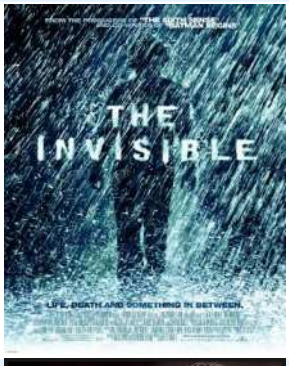
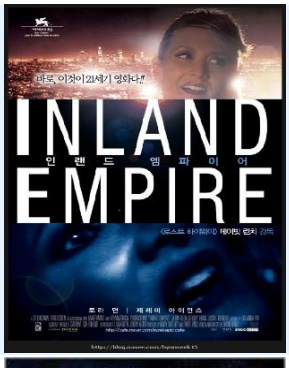
2916		플루토에서 아침을 = Breakfast on Pluto	조단, 닐	다우리엔터테인먼트 [제조]	2007
2917		픽사 단편 애니메이션 . Volume 1	Luckey, Bud	월드디즈니 스튜디오 홈 엔터테인먼트	2007
2918		쏘우 : 퍼펙트 스릴러의 완성 . 3 / Director's Cut	Bousman, Darren Lynn	비트윈 [제작]	2007
2919		퍼팩트 스트레인저	Foley, James	소니픽쳐스 홈 엔터테인먼트 코리아	2007
2920		베로니카의 이중생활 / Special Edition	Kieslowski, Krzysztof	태원엔터테인먼트 제작	2007

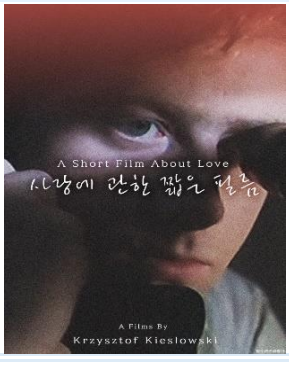
2921		파란 자전거	권용국	프라임 엔터테인먼트 [제공]: 대경 DVD [제작판매]	2007
2922		택시 4	Krawczyk, Gerard	에스.엠 픽쳐스[제작]: 인모아엔터테인먼트[제공]	2007
2923		트랜스포머 = Transformers / Two disc special edition	Bay, Michael	CJ Entertainment	2007
2924		캐치 앤 릴리즈	Grant, Susannah	소니 픽쳐스 홈 엔터테인먼트	2007
2925		카핑 베토벤	Holland, Agnieszka	성원아이컴[제공]: 프리미어엔터테인먼트[제작/판매]	2007

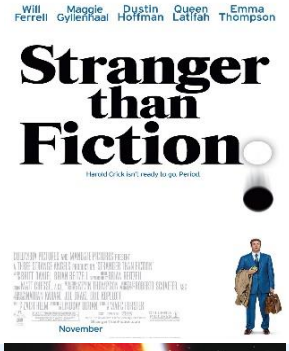
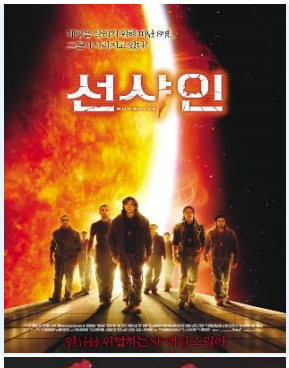
2926		캐리비안의 해적 . 3, 세상의 끝에서 / SE	뎁, 조니	월트 디즈니 스튜디오 홈 엔터테인먼트	2007
2927		추억은 방울방울 = Memories of teardrops	다카하타 이사오	대원C&A홀딩스 [공급]: 챔프영상 [유통]	2007
2928		칠드런 오브 맨	Cuaron, Alfonso	소니 픽쳐스 홈 엔터테인먼트	2007
2929		천년을 흐르는 사랑 = (The)fountain	Aronofsky, Darren	이십세기 폭스 홈 엔터테인먼트 [공급]: 에스엠픽쳐스 [판매]	2007
2930		초속 5센티미터 = (A) chain of short stories about their distance	신해성	태원엔터테인먼트 [제작]: 대원디지털엔터테인먼트: 미디어캐슬 [제공]	2007

2931		지금 사랑하는 사람과 살고 있습니까?	정윤수	아트서비스 [제작]: 시네마서비스[공급]	2007
2932		척 앤 래리	Dugan, Dennis	소니 픽쳐스 홈 엔터테인먼트 코리아 [수입,배급]	2007
2933		줄 위의 종달새 : '프라하의 봄'이 남긴 아름다운 영화	Menzel, Jiri	엔터원	2007
2934		달콤한 열여섯 = Quinceanera	Glatzer, Richard	스폰지 [제공]: 태원엔터테인먼트 [제작]	2007
2935		죽어도 해피엔딩	강경훈	프리미어엔터테인먼트 [제작판매]	2007

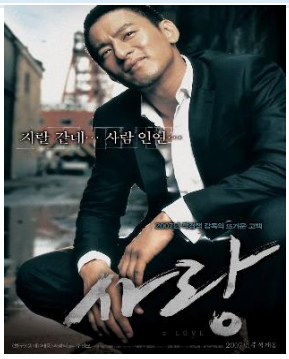
2936		다만, 널 사랑하고 있어	Shinjo, Takehiko	케이디미디어 [제작]	2007
2937		제9중대 = (The) 9th Company	Bondarchuk, Fyodor	SPONGE [제공]: 와이드미디어 [제작판매]	2007
2938		조디악	Fincher, David	워너브러더스 코리아	2007
2939		일루셔니스트	Burger, Neil	코리아스크린 [제공]: 팬텀 엔터테인먼트 [제작/판매]	2007
2940		저스트 프렌드	Kumble, Roger	유니코리아	2007

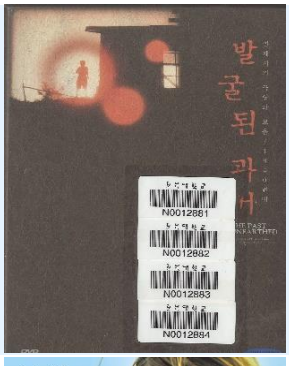
2941		도쿄타워 = Tokyo Tower	송강정사	Taewon Entertainment[제작 유통]: Sponge[제공]	2007
2942		인베이젼 = The invasion	Hirschbiegel, Oliver	워너브러더스 코리아 [수입 배급]	2007
2943		인비저블	Goyer, David S.	월트 디즈니 스튜디오 홈 엔터테인먼트 [제작]	2007
2944		인랜드 엠파이어	Lynch, David	태원엔터테인먼트 [제작]	2007
2945		이온 플럭스	Kusama, Karyn	CJ Entertainment [공급]: 아트서비스 [판매]	2007

2946		에반게리온 : 서 = [녹음자료] Evangelion 1.0 : you are (not) alone	암야수명	태원엔터테인먼트 [제작·제공]	2007
2947		올 더 킹즈 맨	자일리언, 스티븐	소니픽쳐스 [제작]	2007
2948		에반게리온 : 서 (序)	Anno, Hideaki	태원엔터테인먼트	2007
2949		아포칼립토	깁슨, 멜	이십세기폭스홈엔터테인먼트	2007
2950		사랑에 관한 짧은 필름 [外]	Kieslowski, Krzysztof	태원엔터테인먼트 제작	2007

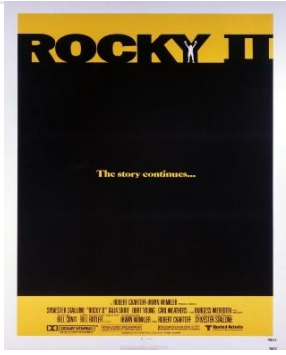
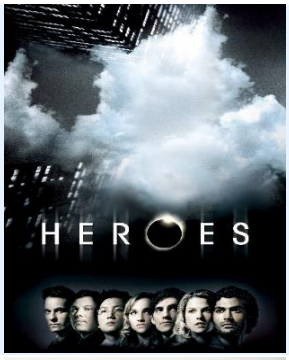
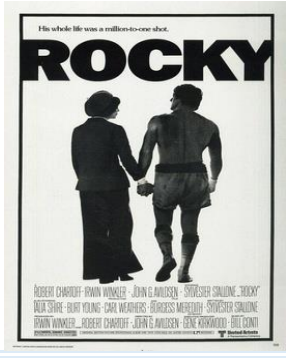
2951		공포의 보수	Clouzot, Henri-Georges	새서울미디어 [제작]	2007
2952		시간을 달리는 소녀 = (The)girl who leapt through time	세전수	CJ Entertainment [공급·제작]: 아트서비스 [판매]	2007
2953		스트레인저 댄 픽션	Forster, Marc	소니 픽쳐스 홈 엔터테인먼트 코리아	2007
2954		선샤인	Boyle, Danny	이십세기 폭스 홈 엔터테인먼트	2007
2955		스카페이스 / 2 disc special edition	De Palma, Brian	소니픽쳐스 홈 엔터테인먼트 코리아, 수입 배급	2007

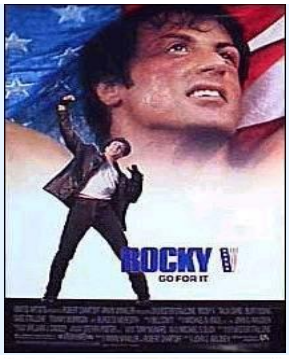
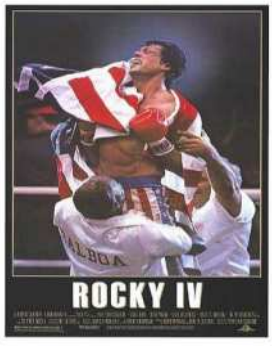
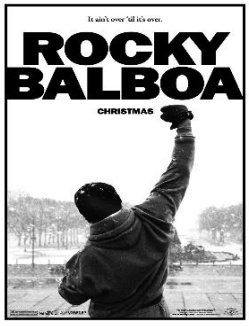
2956		상사부일체 : 두사부일체 3 / Special Edition	심승보	태원엔터테인먼트 [제작·판매]: 아이엠픽쳐스 [제공]	2007
2957		상성 : 상처받은 도시/	유위강	케이디미디어 [제작]: 쇼박스(주)미디어플렉스[공급]	2007
2958		삼등과장 = 三等課長	이봉래	한국영상자료원 [기획제작]: 태원엔터테인먼트 [제작]	2007
2959		미스 리틀 선샤인 = Little Miss sunshine	Dayton, Jonathan	이십세기 폭스 홈 엔터테인먼트 [공급]: 비트윈 [판매]	2007
2960		사쿠란	권川實花	케이엔 엔터테인먼트 [제공]: 태원엔터테인먼트 [제작판매]	2007

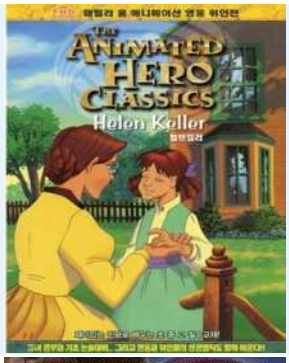
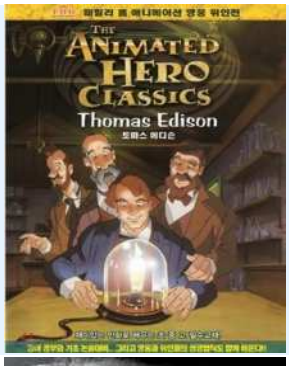
2961		사랑 = A love	곽경택	(주)태원 엔터테인먼트 [제작]	2007
2962		보랏 : 카자흐스탄 킹카의 미국 문화 빨아들이기 = Borat: cultural learnings of America for make benefit glorious nation	Charles, Larry	이십세기 폭스 홈 엔터테인먼트 [공급]: 비트윈 [판매]	2007
2963		비밀의 숲 테라비시아 = Bridge to Terabithia	Csupo, Gabor	씨씨에스미디어 [제공]: 팬텀엔터테인먼트그룹 [판매]	2007
2964		뷰티풀 선데이 : 사랑이 용서받는 날 = Beautiful Sunday	진광교	쇼박스(주)미디어플렉스 [공급], 케이디미디어 [제작]	2007
2965		비커밍 제인 : 전 세계가 궁금했던 그녀의 로맨스	Jarrold, Julian	마스엔터테인먼트코리아 [공급]: 아트서비스 [제작·판매]	2007

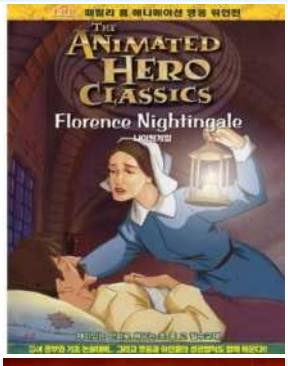
2966		100 피트	레드, 에릭	쌈지아이비전 [공급]: 프리크리[제조]: 태원엔터테인먼트[판매]	2007
2967		브라보 마이라이프 = Bravor my life	박영훈	바른손홀딩스 [제공]: 디와이 엔터테인먼트[제작/판매]	2007
2968		박서방 = Mr. Park	강대진	태원엔터테인먼트 [DVD 제작]: 한국영상자료원 [기획·제작]	2007
2969		발굴된 과거 : 일제시기 극영화 모음: 1940년대	최인규	태원엔터테인먼트 [제작]: 한국영상자료원	2007
2970		미필적 고의에 의한 여름휴가	Krohmer, Stefan	대경DVD [제작]	2007

2971		미지와의 조우 / 30주년 기념 특별판	Spielberg, Steven	소니 픽쳐스 홈 엔터테인먼트 코리아	2007
2972		미스터 브룩스 = Mr. Brooks	Evans, Bruce A.	마스 엔터테인먼트 코리아 [공급]: 아트서비스 [제작판매]	2007
2973		만남의 광장	김종진	케이디미디어: 쇼박스(주)미디어플렉스 [공급]	2007
2974		리틀 러너	McGowan, Michael	다우리엔터테인먼트 [제작]	2007
2975		룩아웃 = The Lookout	프랭크, 스콧	브에나비스타	2007

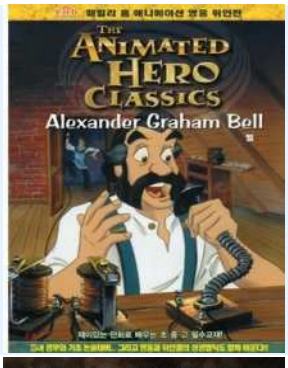
2976		록키 . 2	Stallone, Sylvester	이십세기폭스	2007
2977		리핑 : 10개의 재앙	Hopkins, Stephen	워너브러더스 코리아	2007
2978		린다 린다 린다 = Linda Linda Linda	山下敦弘	다우리엔터테인먼트 [제조]	2007
2979		히어로즈 : 시즌 1	Semel, David	소니픽쳐스 홈 엔터테인먼트 코리아 [수입·배급]	2007
2980		록키 : 록키DE	Stallone, Sylvester	이십세기폭스	2007

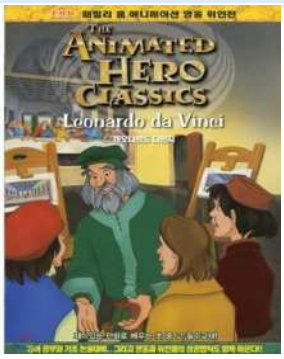
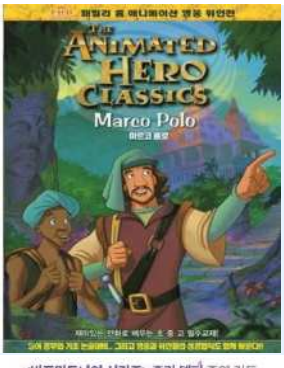
2981		힛쳐 / Unrated version	Meyers, Dave	대경디브이디 [제작]: 쌈지아이비젼 영상사업단 [공급]: 태원엔터테인먼트 [판매]	2007
2982		록키 . 5	Stallone, Sylvester	이십세기 폭스 홈 엔터테인먼트	2007
2983		록키 . 4	Stallone, Sylvester	이십세기 폭스 홈 엔터테인먼트	2007
2984		로빈슨 가족 / 초도한정[판]	Anderson, Stephen J.	브에나비스타 [제작]	2007
2985		록키발보아 . [6]	Stallone, Sylvester	이십세기 폭스 홈 엔터테인먼트	2007

2986		로렌조 오일	Miller, George	소니픽쳐스홈엔터테인먼트코리아 [수입·배급]	2007
2987		헬렌켈러	리치, 리처드	스크린엔터테인먼트	2007
2988		라파예트 = Flyboys	Bill, Tony	라이언엔터테인먼트 [제공]: 팬텀엔터테인먼트그룹 [제작판매]	2007
2989		토마스 에디슨	리치, 리처드	스크린엔터테인먼트	2007
2990		디스터비아	Caruso, D. J.	CJ Entertainment[공급]: 아트서비스[판매]	2007

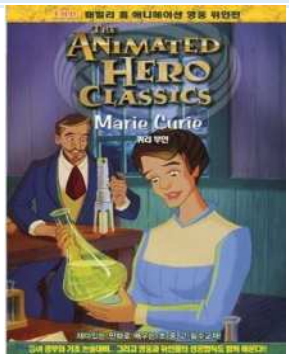
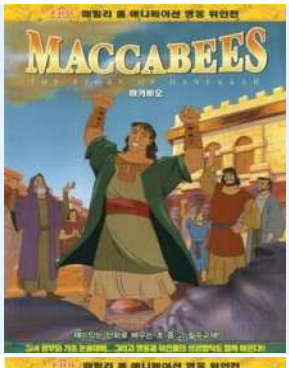
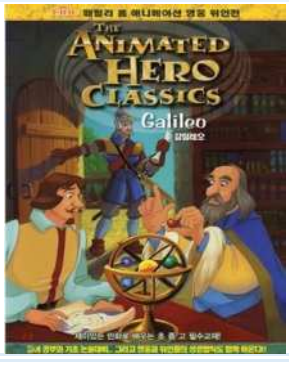
2991		두 얼굴의 여친	이석훈	Kd Media [제작]: 쇼박스(주)미디어플렉스 [공급]	2007
2992		두사람이다	오기환	케이디미디어 [제작]: 엠엔에프씨 [공급]	2007
2993		나이팅게일	리치, 리처드	스크린엔터테인먼트	2007
2994		드림걸즈	Condon, Bill	CJ Entertainment[공급]: 아트서비스[판매]	2007
2995		밀양 = Secret Sunshine	이창동	아트서비스	2007

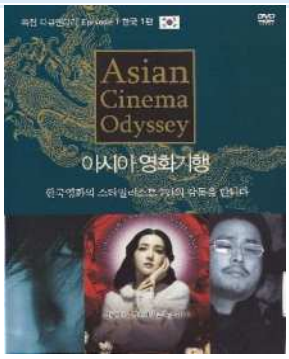
2996		우아한 세계	한재림	케이디미디어	2007
2997		화려한 휴가	김지훈	CJ엔터테인먼트	2007
2998		아홉째 날	Schlondorff, Volker	베네딕도미디어	2007
2999		황진이	장윤현	아트서비스 [제작]	2007
3000		범죄의 재구성 : 리얼 사기극 = The Big Swindle	최동훈	엔터원[제작 판매]: 아이엠픽쳐스[제공]	2007

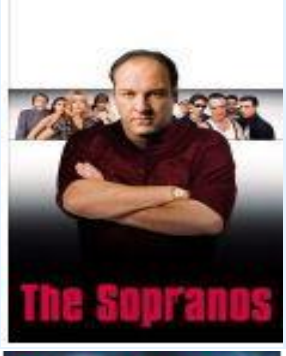
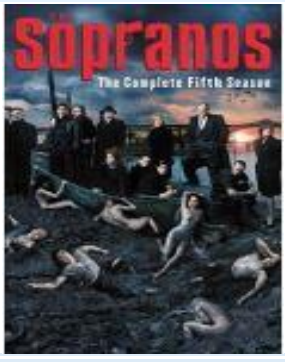
3001		도로로 : 상상력을 자극할 요괴와 인간의 공존세계	시오다,아끼히꼬	디와이엔터테인먼트 [판매]	2007
3002		스파이더 맨 3	Raimi, Sam	소니픽처스 홈 엔터테인먼트 코리아	2007
3003		신조협려 = 神雕俠侶	趙箭	대주미디어 [제작판매]: 시노코티브이 [제공]	2007
3004		벨	리치, 리처드	스크린엔터테인먼트	2007
3005		에라곤	Fangmeier, Stefan	이십세기 폭스 홈 엔터테인먼트 [공급]: 비트윈 [판매]	2007

3006		레오나르도 다빈치	리치, 리처드	스크린엔터테인먼트	2007
3007		심슨가족 : 더 무비	Silverman, David	이십세기 폭스 홈 엔터테인먼트[공급]: 에스.엠.픽쳐스[판매]	2007
3008		다이하드 4.0	Wiseman, Len	이십세기폭스 홈 엔터테인먼트[공급]: 에스.엠.픽쳐스[판매]	2007
3009		마르코 폴로	리치, 리처드	스크린엔터테인먼트	2007
3010		뉴욕에서 온 남자 파리에서 온 여자	Delpy, Julie	케이디미디어[제작]	2007

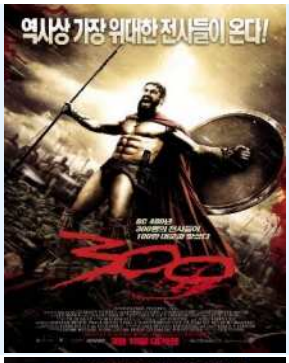
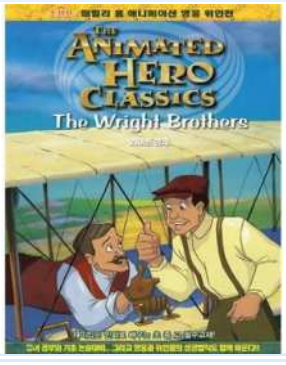
3011		가디언	Davis, Andrew	브에나 비스타 홈 엔터테인먼트 [제작]	2007
3012		샬롯의 거미줄	Winick, Gary	CJ Entertainment [공급]: 아트서비스 [판매]	2007
3013		눈물이 주룩주룩 = 涙そうそう	土井裕泰	폴인시네마 [제공]: 팬텀 엔터테인먼트 [제작판매]	2007
3014		캐치 미 이프 유 캔	Spielberg, Steven	CJ Entertainment [공급]: 아트서비스 [판매]	2007
3015		넥스트 = Next	타마호리, 리	CJ Entertainment [공급]: 아트서비스 [판매]	2007

3016		퀴리 부인	리치, 리처드	스크린엔터테인먼트	2007
3017		넘버 23	Schumacher, Joel	에스.엠.픽쳐스 [제작]	2007
3018		스쿨 아웃	빌체스, 조르디	미디어소프트 [제작]: WIDEMEDIA [판매]	2007
3019		마카베오	리치, 리처드	스크린엔터테인먼트	2007
3020		갈릴레오	리치, 리처드	스크린엔터테인먼트	2007

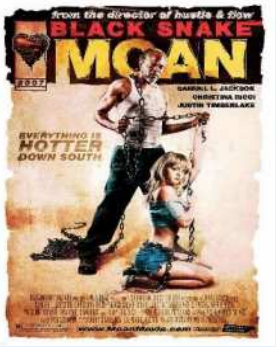
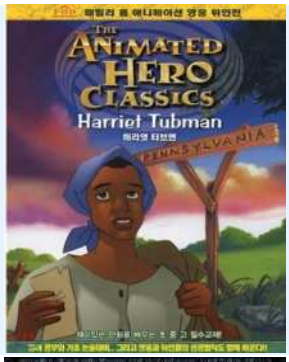
3021		아시아 영화기행 = Asian cinema odyssey	인디컴시네마	인디컴시네마 [기획]: 한국산학경영연구소 [공급]: 예인미디어 [제작]	2007
3022		내 생애 최악의 남자	손현희	에스엠픽쳐스 [제작]	2007
3023		바벨	Gonzalez Inarritu, Alejandro	에이치비엔터테인먼트 [제작판매] ;: 스폰지이엔티 [제공]	2007
3024		金藥局의 딸들	유현목	피터팬픽쳐스 [제조]: YDM [판매]	2007
3025		(제니퍼 러브 휴잇의) 컨페션	Lustig, Dana	코랄픽셔스 [수입]: 와이드미디어 [제작판매]	2007

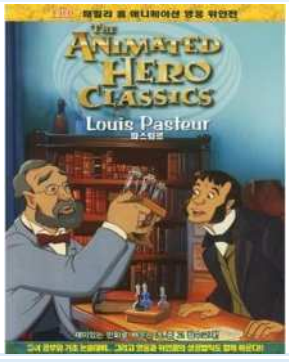
3026		해리포터와 불사조 기사단 / Specialed	Yates, David	워너브러더스 코리아 [수입·배급]	2007
3027		귀향	Almodovar, Pedro	태원엔터테인먼트 제작·판매	2007
3028		극락도 살인사건 : 미스터리 추리극	김한민	케이디미디어 [제작]	2007
3029		소프라노스 . 시즌 6	Frolov, Diane	워너브러더스 코리아 수입 배급	2007
3030		소프라노스 . 시즌 5	Gandolfini, James	워너브러더스 코리아 [수입 배급]	2007

3031		권순분여사 납치사건 : 온국민 통쾌대작	김상진	시네마 서비스 [제공]: 아트서비스 [제작]	2007
3032		(거침없이 쏴라) 슛 뎀업 = Shoot'em up / Special edition	Davis, Michael	태원엔터테인먼트	2007
3033		경의선	박흥식	팬텀엔터테인먼트 [제작·판매]: KM컬쳐 [제공]	2007
3034		007 카지노 로얄 / 2-disc collector's ed	Campbell, Martin	소니픽쳐스 홈 엔터테인먼트 [수입·배급]	2007
3035		가까이서 본 기차 = Closely watched trains	Menzel, Jiri	영화사백두대간 [제공]: 엔터원 [제작판매]	2007

3036		스텝 업 = Step up	Fletcher, Anne	스튜디오이쩜영 [제공]: 엔터원 [제작판매]	2007
3037		300 / Special ed	Snyder, Zack	워너브러더스 코리아 [수입·배급]	2007
3038		박물관이 살아있다 = Night at the museum	Levy, Shawn	이십세기 폭스 홈 엔터테인먼트 [공급]: 에스엠픽쳐스 [판매]	2007
3039		미녀는 괴로워 : 그녀의 S라인 뒤에 숨겨진 살떨리는 비밀!	김용화	팬텀엔터테인먼트그룹 [제작·판매]: KM 컬쳐 [제공]	2007
3040		라이트 형제	리치, 리처드	스크린엔터테인먼트	2007

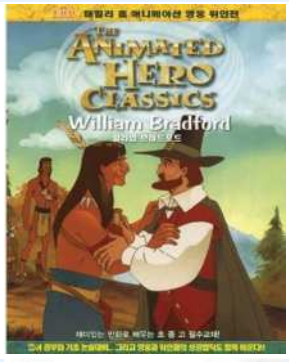
3041		바람피기 좋은 날	장문일	IMM인베스트먼트 [제공]: 에스엠픽쳐스 [제작]	2007
3042		(천년여우)여우비 = Yobi, the five-tailed fox	이성강	아트서비스	2007
3043		마이 베스트 프렌드	Leconte, Patrice	태원	2007
3044		살결	이성강	태원엔터테인먼트 [제작]	2007
3045		악마는 프라다를 입는다	Frankel, David	이십세기 폭스 홈 엔터테인먼트 [공급]: 비트윈 [판매]	2007

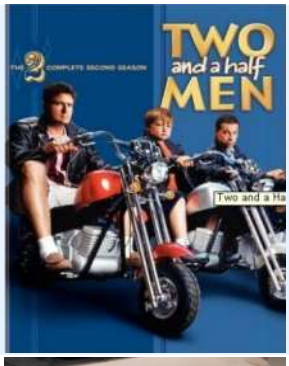
3046		사랑따윈 필요없어	이철하	엔터원: 아이엠픽쳐스[제공]	2007
3047		(사무엘 잭슨의)블랙 스네이크	Brewer, Craig	CJ Entertainment [공급]: 아트서비스 [판매]	2007
3048		(내 가장 행복했던 순간) 그 해 여름 = Once in a summer	조근식	팬텀엔터테인먼트: KM컬쳐 [제공]	2007
3049		해리엇 터브먼	리치, 리처드	스크린엔터테인먼트	2007
3050		나비효과 2 : 운명을 뒤바꿀 또 한번의 기회	Leonetti, John R.	비트윈 [제작]	2007

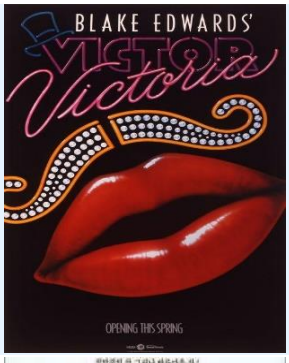
3051		해바라기 / Special edition	강석범	아이비젼 엔터테인먼트 [제작]	2007
3052		보노보노 = Bono Bono. 여섯	난파일등지	DVD Ani [제작]	2007
3053		로스트 . 시즌3	Abrams, Jeffrey	브에나 비스타 홈 엔터테인먼트	2007
3054		고스트 위스퍼러 : 시즌 1	Gray, John	브에나비스타 홈 엔터테인먼트	2007
3055		파스퇴르	리치, 리처드	스크린엔터테인먼트	2007

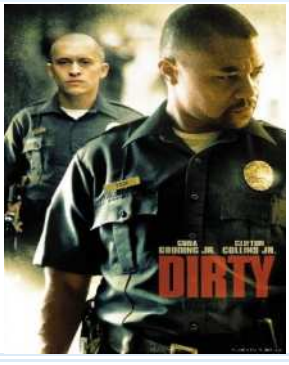
3056		보노보노 = Bono Bono. 넷	난파일등지	DVD Ani [제작]	2007
3057		보노보노 = Bono Bono. 다섯	난파일등지	DVD Ani [제작]	2007
3058		보노보노 = Bono Bono. 둘	난파일등지	DVD Ani [제작]	2007
3059		보노보노 = Bono Bono. 셋	난파일등지	DVD Ani [제작]	2007
3060		김관장 대 김관장 대 김관장 SE = Master KIMs	박성균	태원엔터테인먼트 [제작판매]	2007

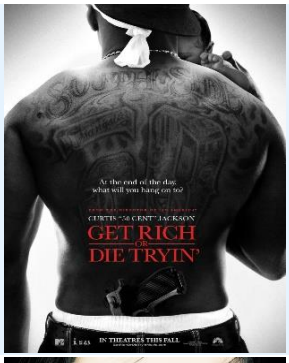
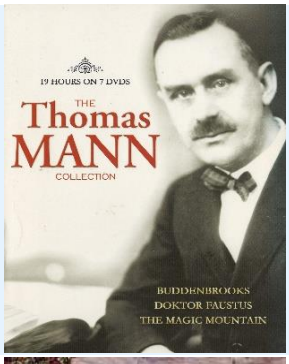
3061		보노보노 = Bono Bono. 하나	난파일등지	DVD Ani [제작]	2007
3062		행복을 찾아서	Muccino, Gabriele	콜롬비아 영화사	2007
3063		최강 로맨스	김정우	케이디미디어 [제작]	2007
3064		시계 태엽 오렌지 SE = (A) clockwork orange	Kubrick, Stanley	프리지엠[판매]: 워너브러더스 엔터테인먼트 [공급]	2007
3065		황후화 = Curse Of The Golden Flower	장예모	그룹에이트: 쇼타임	2007

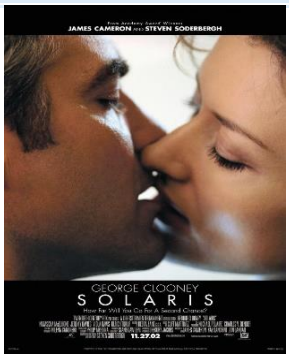
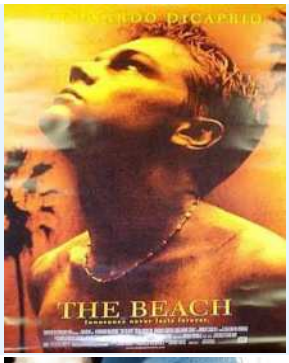
3066		프레스티지 = The Prestige	Nolan, Christopher	워너브러더스 코리아	2007
3067		더 퀸 SE = (The)Queen	Frears, Stephen	유레카픽쳐스 [제공]: 태원엔터테인먼트 [제작판매]	2007
3068		윌리엄 브래드포드	리치, 리처드	스크린엔터테인먼트	2007
3069		미스포터	Noonan, Chris	태원엔터테인먼트 [제작·판매]	2007
3070		모던 타임즈	Chaplin, Charles	DM Media [기획·제작]: 소나무 [판매]	2007

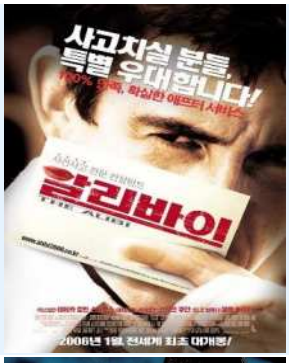
3071		리버틴 = The Libertine	Dunmore, Laurence	시네마밸리 이엔티 [제공]: 대경 DVD [제작, 판매]	2007
3072		무모한 도전 = (The)ringer	블로스타인, 베리 W.	이십세기 폭스 홈 엔터테인먼트 [공급]: 비트윈 [판매]	2007
3073		므이 : 죽음을 부르는 초상화 = Muoi	김태경	아이엠픽쳐스 [제공]: 태원 엔터테인먼트 [제작]	2007
3074		두 남자와 1/2 . 시즌 2	Burrows, James	워너브러더스 코리아 [수입 배급]	2007
3075		(사랑, 그 잔인한) 행복	허진호	케이디미디어 [제작]: 엠엔에프씨 [공급]	2007

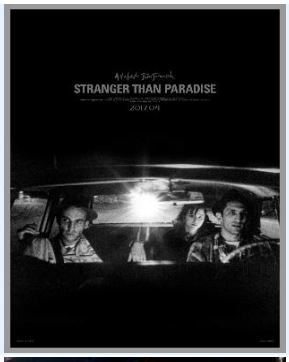
3076		세계영화기행 = (An) Odyssey into the Cinema World	인디컴시네마	Yeinmedia 제작: 한국산학경영연구소 공급	2006
3077		빅터 빅토리아	Edwards, Blake	워너브러더스 코리아 [수입·배급]	2006
3078		경마장 가는 길 = (The)road to the race track	장선우	스펙트럼디브이디 [제조판매]	2006
3079		슈퍼짱구는 해결사	대경디브이디	대경디브이디 [제작]	2006
3080		사랑이 머무는 풍경 = At first sight	Winkler, Irwin	이십세기 폭스 홈 엔터테인먼트 [공급]: 비트윈 [판매]	2006

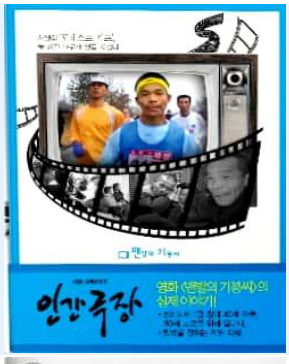
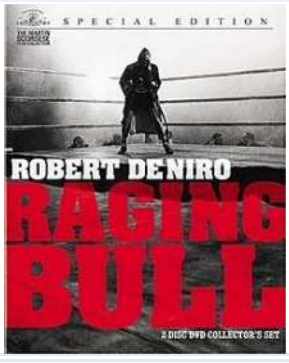
3081		이스터 퍼레이드 = Easter parade	Walters, Charles	디브이디체인 [제작]	2006
3082		소프라노스 . 시즌 4	Coulter, Allen	워너브러더스 코리아 [수입 배급]	2006
3083		겨울날 : 렌쿠애니메이션 = 冬の日	川本喜八郎	라바메이저 [수입제작배급]: 덕슨미디어 [판매]	2006
3084		천상의 소녀	Barmak, Siddiq	대경DVD[제작]	2006
3085		더러운 경찰 = Dirty	Fisher, Chris	소니 픽쳐스 릴리징 코리아 [수입배급]	2006

3086		프로듀서스	Stroman, Susan	소니픽쳐스 홈 엔터테인먼트 코리아 [수입배급]	2006
3087		겟 리치 오어 다이 트라잉	Sheridan, Jim	파라마운트 홈 엔터테인먼트 코리아	2006
3088		게이샤의 추억	Marshall, Rob	소니픽쳐스	2006
3089		The Thomas Mann collection [videorecording]	Rothert, Bernt	Koch Vision	2006
3090		천사탈주	Jordan, Neil	파라마운트 홈 엔터테인먼트 코리아 [공급]: 유텍미디어 [제작]	2006

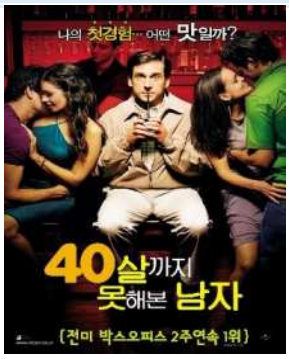
3091		솔라리스 = Solaris / Special Edition	소더버그, 스티븐	이십세기폭스 [공급]	2006
3092		비치	Boyle, Danny	이십세기 폭스 홈 엔터테인먼트 [공급]: 비트윈 [판매]	2006
3093		인사이드 맨	Lee, Spike	유니버셜 픽쳐스 코리아	2006
3094		캣츠 = Cats / Special ed	Mallet, David	소니 픽쳐스 릴리징 코리아[수입, 배급]	2006
3095		에반게리온, = Neon genesis Evangelion. death & rebirth 데스 & 리버스 / 극장판	Anno, Hideaki	엔씨네 엔터테인먼트 [제작]: 엔터라인 엔터테인먼트 [판매]	2006

3096		보리밭을 흔드는 바람	Loach, Ken	태원엔터테인먼트 [제조]	2006
3097		알리바이	Mattila, Kurt	엔터원 [제작·판매]: 미디어라인코리아 [제공]	2006
3098		비열한 거리 : 의리도 동정도 없는 :	유하	CJ Entertainment[공급]	2006
3099		폭풍속으로	비글로우, 캐서린	이십세기폭스	2006
3100		6월의 일기 : 미리 쓰여진 슬픈 살인의 기록 / Specialed	임경수	팬텀엔터테인먼트	2006

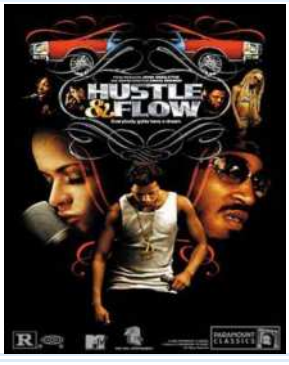
3101		발리언트	Chapman, Gary	스펙트럼디브이디	2006
3102		천국보다 낯선	Jarmusch, Jim	태원엔터테인먼트 [제작·판매]	2006
3103		누가 버지니아 울프를 두려워하랴?	Nichols, Mike	워너브러더스	2006
3104		레인맨	Levinson, Barry	이십세기 폭스 홈 엔터테인먼트	2006
3105		게드전기 : 어스시의 마법사	라이버먼, 로버트	익스트림필름	2006

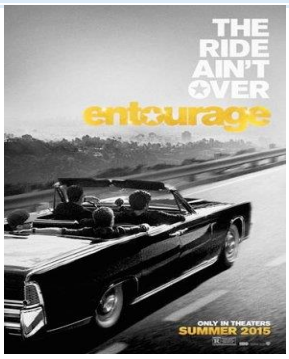
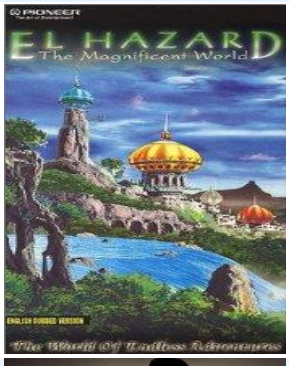
3106		첫 키스만 50번째	Segal, Peter	유이케이[수입,배급]	2006
3107		웨딩 : KBS 미니시리즈	정해룡	KBS미디어 기획제작: 이엔이미디어 판매	2006
3108		(성장드라마) 반올림 [videorecording]. 1	고아라	KBS Media [기획·제작]: 이엔이미디어 [판매]	2006
3109		(KBS 다큐미니시리즈) 인간극장 , 맨발의 기봉씨	양창용	KBS Media [기획,제작]: 태원엔터테인먼트 [판매]	2006
3110		분노의 주먹 / Special ediction	Scorsese, Martin	이십세기 폭스 홈 엔터테인먼트	2006

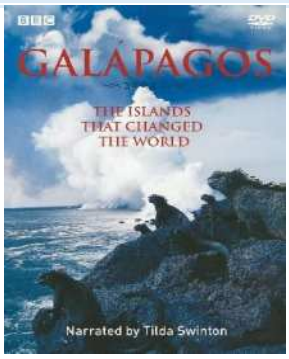
3111		장밋빛 인생	김종창	KBS Media [기획·제작]: 이엔이미디어 [판매]	2006
3112		러브 오브 시베리아	Mikhalkov, Nikita	엔터원 [제작·판매]	2006
3113		위대한 유산	김평중	KBS Media [기획제작]: 태원엔터테인먼트 [판매]	2006
3114		게이샤, 침묵의 400년 = (The) Secret Life of Geisha	히스토리채널	중앙방송[공급]: 비트윈 [판매]	2006
3115		카우보이 비밥 / 5.1ch edition	와타나베 신이치로	노바미디어 [제작]	2006

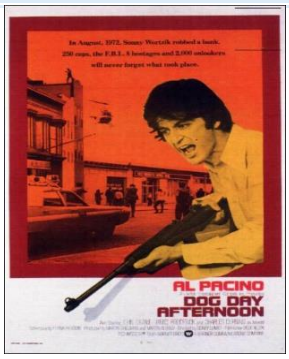
3116		40살까지 못해본 남자 = (The)40 year-old virgin	Apatow, Judd	소니픽쳐스 홈 엔터테인먼트 [제작]	2006
3117		천국을 향하여 = Paradise now	Abu-Assad, Hany	유레카 픽쳐스 [제공]: 엔터원 [판매]	2006
3118		달콤, 살벌한 연인	손재곤	CJ엔터테인먼트	2006
3119		다빈치 코드 깨기 = Breaking the Da Vinci code	Priest, David	엔씨네미디테인먼트 [제작 판매]	2006
3120		언더월드2 : 에볼루션 = Underworld: evolution	Wiseman, Len	쇼박스(주)미디어플렉스 [공급]: 케이디미디어 [제작]	2006

3121		언더클래스맨	시에가, 마르코스	브에나 비스타 홈 엔터테인먼트	2006
3122		데이지 = Daisy	유위강	태원엔터테인먼트 [제작]	2006
3123		노스 컨츄리 = North country	Caro, Niki	워너브러더스 코리아 [수입 배급]	2006
3124		도마뱀	강지은	시네마서비스	2006
3125		에이트 빌로우 = Eight below	Marshall, Frank	브에나 비스타 홈 엔터테인먼트	2006

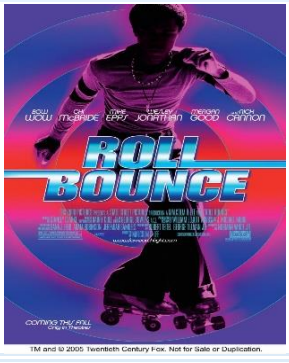
3126		에쥬케이터 SE = (The)edukators	Weingartner, Hans	스폰지 [제공]: 태원엔터테인먼트 [제작판매]	2006
3127		더 차일드	Dardenne, Jean-Pierre	태원엔터테인먼트	2006
3128		엑소시즘 오브 에밀리 로즈 = (The)exorcism of Emily Rose	Derrickson, Scott	소니 픽쳐스 릴리징 코리아 [수입배급]	2006
3129		플라이트 플랜 = Flight Plan	Schwentke, Robert	브에나비스타	2006
3130		허슬 앤 플로우	Brewer, Craig	파라마운트 홈 엔터테인먼트 코리아	2006

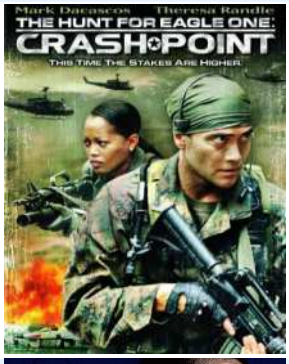
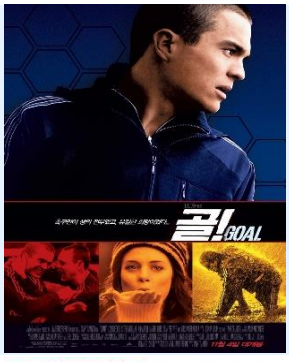
3131		앙투라지 : 시즌1	앨린, 더스	워너브라더스 코리아	2006
3132		듀크 오브 해저드 (2005) = (The)Dukes of Hazzard / Widescreen ed	Chandrasekhar, Jay	워너브러더스 코리아 [수입 배급]	2006
3133		엘 하자드2	하야시 히로키	미디어체인	2006
3134		여교수의 은밀한 매력 = Bewitching attraction	이하	케이디미디어 [제작]: MK 픽처스 [제공]	2006
3135		더로드 = DEAD END	Andrea, Jean-Baptiste	(주)스펙트럼 디브이디	2006

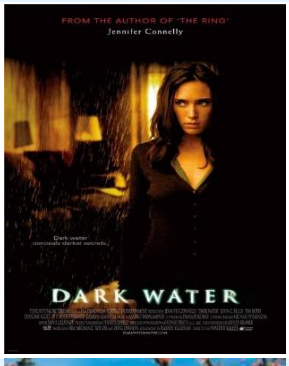
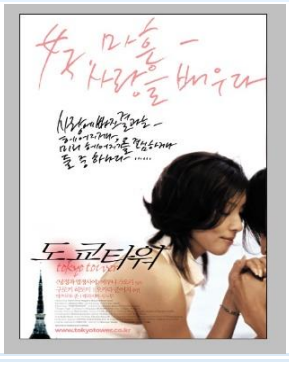
3136		갈라파고스	Morris, Patrick	BBC Worldwide Ltd: KBS Media[공급]	2006
3137		호로비츠를 위하여 : 내 작은 피아니스트	권형진	싸이더스씨앤아이 [제작·판매]	2006
3138		드리머 = Dreamer: inspired by a true story	Gatins, John	쇼이스트 [제공]: 엔터원 [제작판매]	2006
3139		프라임 러브	Younger, Ben	엔터원 [제작·판매]	2006
3140		딥블루 / Special Edition	Fothergill, Alastair	엔씨네미디테인먼트	2006

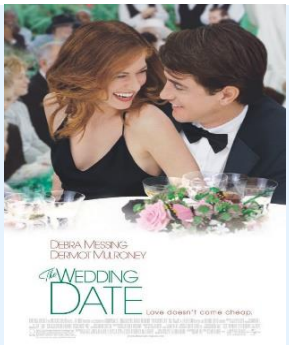
3141		뜨거운 오후	Lumet, Sidney	워너브러더스 코리아	2006
3142		라이언의 딸 = Ryan's Daughter / Special Edition	Lean, David	워너브러더스 코리아 [수입·배급]	2006
3143		앙코르	Mangold, James	이십세기 폭스 홈 엔터테인먼트	2006
3144		랜드 오브 플렌티	Wenders, Wim	스폰지	2006
3145		옹박 : 두번째 미션 = Tom yum goong	Pinkaew, Prachya	케이디미디어 [제작]: 쇼박스(주)미디어플렉스 [공급]	2006

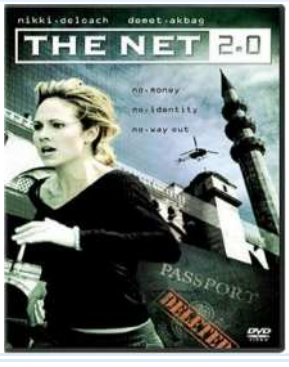
3146		러시안 묵시록	Lavrentyev, Yevgeni	Widemedia: 씨네마밸리	2006
3147		공필두 : 홀홀단신 원맨생쇼	공정식	엔터원[제작·판매]	2006
3148		럭키 넘버 슬레븐	McGuigan, Paul	HB엔터테인먼트 [제작·판매]	2006
3149		그녀가 모르는 그녀에 관한 소문 = Rumor has it	라이너, 롭	워너브러더스 코리아	2006
3150		손님은 왕이다	오기현	시네마서비스	2006

3151		레전드 오브 조로	Campbell, Martin	소니 픽처스 릴리징 코리아	2006
3152		로드 오브 워 = Lord of war	Niccol, Andrew	미디어필림인터내셔날 [제공]: 스펙트럼 디브이디 [제작판매]	2006
3153		와이어 : 시즌 1 = (The)wire: the complete first season	Johnson, Clark	워너브러더스 코리아 [수입배급]	2006
3154		왕의 남자 = King and the clown	이준익	시네마서비스 [공급]: 아트서비스 [제작]: 아트서비스 [판매]	2006
3155		롤 바운스 = Roll Bounce	Lee, Malcolm D.	이십세기폭스 [공급]	2006

3156		데스노트 = Death note. 03, special features	카네코 슈스케	태원	2006
3157		우리 사랑해도 되나요?	베주커, 토마스	이십세기 폭스 홈 엔터테인먼트 공급: 비트윈 판매	2006
3158		헌트 포 이글 원 : 필사의 작전	Crum, Henry	소니픽쳐스 홈 엔터테인먼트 코리아	2006
3159		골!	Cannon, Danny	브에나비스타 홈 엔터테인먼트	2006
3160		웨딩크래셔 : 커플 파괴단 = Wedding crashers / 무삭제 감독판	Dobkin, David	HB 엔터테인먼트 [제작판매]	2006

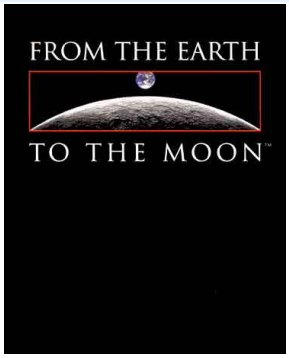
3161		마이 캡틴 김대출	송창수	KTB 엔터테인먼트 [제공]: 스튜디오 2.0 [제공]: 엔터원 [제작 판매]	2006
3162		다빈치 코드	Howard, Ron	소니픽쳐스	2006
3163		다크 워터	Salles, Walter	월트디즈니: 비에나 비스타 홈 엔터테인먼트	2006
3164		맨발의 기봉이 : 엄마만 보면 힘이 솟는... = Barefoot Gibong	권수경	태원엔터테인먼트 [제작]	2006
3165		도쿄 타워 = Tokyo Tower	미나모토 다카시	KD미디어	2006

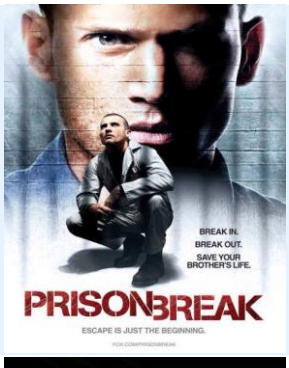
3166		가족의 탄생 : 스캔들 넘치는	김태용	KDMEDIA[제작]	2006
3167		천하장사 마돈나 : 女子가 되고 싶은 少年 = Like a virgin	이해영	CJ 엔터테인먼트 [공급]: 베어 엔터테인먼트 [판매]	2006
3168		광식이 동생 광태 = When romance meets destiny	김현석	케이디미디어 [제작]: MK 픽처스 [공급]	2006
3169		웨딩 데이트 = (The) Wedding date	Kilner, Clare	유니버셜 [제작]	2006
3170		웨스트 윙 : 시즌 5 = (The)west wing: the complete fifth season	Graves, Alex	워너브러더스 코리아 [수입배급]	2006

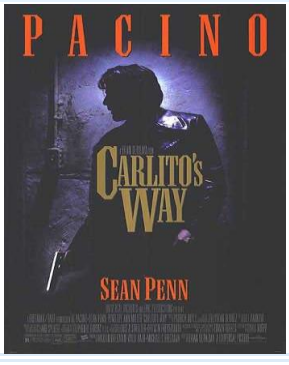
3171		메종 드 히미코 = メゾン ド ヒミコ	이누도 잇신	와이드미디어 [제작·판매]	2006
3172		모노폴리 = Monopoly	이항배	팬텀: 우성엔터테인먼트)	2006
3173		무영검 = Shadowless Sword	김영준	CJ Entertainment [제공]: 태원엔터테인먼트 [제작·판매]	2006
3174		무인 곽원갑 = 武人 藿元甲	于仁泰	쇼이스트 [제공]: 엔터원 [제작판매]	2006
3175		네트 2.0 = (The)net 2.0	Winkler, Charles	소니 픽쳐스 릴리징 코리아 [수입배급]	2006

3176		유령신부	Burton, Tim	워너브러더스 코리아 [수입·배급]	2006
3177		내니 맥피 : 우리 유모는 마법사	Jones, Kirk	소니픽쳐스릴리징코리아 [수입·배급]	2006
3178		미 앤 유 앤 에브리원	July, Miranda	스펙트럼디브이디	2006
3179		미스터 소크라테스	최진원	롯데엔터테인먼트: KTB네트워크[제공]	2006
3180		시리아나 = Syriana / Two-disc special ed	Gaghan, Stephen	워너브러더스 코리아 [수입 배급]	2006

3181		음란서생 = 淫亂書生	김대우	아이엠픽쳐스 [제공]: 엔터원 [제작판매]	2006
3182		이프 = if	한덕전	키노디브디 [공급]	2006
3183		작업의 정석 : 전국민의 연애 지침서 = (The) Art of Seduction	오기환	아이비젼엔터테인먼트[공급]	2006
3184		종횡사해 = Once a thief	오우삼	스펙트럼디브이디	2006
3185		(당신이 원하면 이 밤을)죽여주는 여자	De Espana, Ramon	씨엔에스 엔터테인먼트 제작: 우리 엔터테인먼트 판매	2006

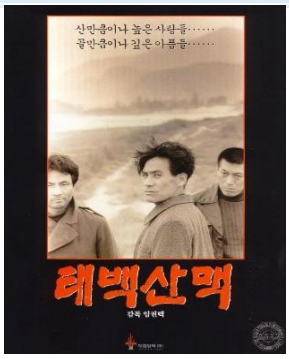
3186		내생애 가장 아름다운 일주일	민규동	CJ엔터테인먼트	2006
3187		내 미국 삼촌 = Mon oncle d'Amerique	Resnais, Alain	영화사백두대간 [제공]: 엔터원 [제작판매]	2006
3188		지구에서 달까지	행크스, 톰	워너브라더스 코리아	2006
3189		그림형제 : 마르바덴 숲의 전설	Gilliam, Terry	엔터원	2006
3190		시집 가는 날 = (The) wedding day	이병일	태원엔터테인먼트 [제작]: 한국영상자료원 [기획·제작]	2006

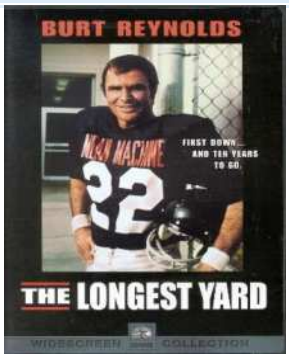
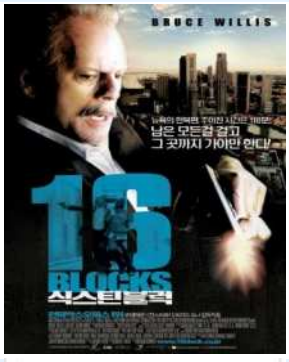
3191		백만장자와 결혼하기 = To Marry a Millionaire	강신효	SBS Production[기획제작]	2006
3192		당신이 그녀라면 = In her shoes	Hanson, Curtis	이십세기 폭스 홈 엔터테인먼트 [공급]: 비트윈 [판매]	2006
3193		찰리와 초콜릿 공장 = Charlie and the Chocolate Factory / Deluxe Edition	버튼, 팀	워너브러더스 코리아 [수입·배급]	2006
3194		프리즌 브레이크 . 시즌 1	Ratner, Brett	이십세기폭스 홈엔터테인먼트[공급]	2006
3195		처칠	리처드슨, 피터	플레티늄 디 브이디	2006

3196		천국의 책방 : 연화 SE = (天國の本屋-戀火)天國の戀火 / Special ed	篠原哲雄	미디어소프트 [제공]: 와이드미디어 [제작판매]	2006
3197		청춘만화 = 青春漫畵	이한	팝콘필름 [제공]: 팬텀엔터테인먼트 [판매]	2006
3198		치킨 리틀 = Chicken little	Dindal, Mark	브에나 비스타 홈 엔터테인먼트	2006
3199		카리스마 탈출기 = (The)legend of seven cutter	권남기	아이비젼 엔터테인먼트 [공급]: 저스트 디브이디 [제조]: 팬텀 [판매]	2006
3200		칼리토	Palma, Brian De	소니픽쳐스 릴리징 코리아 [수입·배급]	2006

3201		신데렐라 맨	Howard, Ron	브에나 비스타 홈 엔터테인먼트	2006
3202		호텔 비너스 = (The)hotel venus	タカハタ秀太	CJ 엔터테인먼트 [공급]: 베어 엔터테인먼트 [판매]	2006
3203		코드 46 = Code 46	Winterbottom, Michael	다우리 엔터테인먼트 [제공]: 프리미어 엔터테인먼트 [제작판매]	2006
3204		베놈 = Venom	길레스피, 짐	브에나비스타	2006
3205		피아골 = Piagol	이강천	태원엔터테인먼트 [DVD 제작]: 한국영상자료원 [기획·제작]	2006

3206		데스노트 = Death note. 02, 데스노트 라스트 네임	카네코 슈스케	태원	2006
3207		검의 제왕	Terlesky, John	내쇼날엔터테인먼트	2006
3208		쿠스코? 쿠스코! 2 = Kronk's New Groove	Blinkoff, Saul	브에나비스타	2006
3209		크래쉬	Haggis, Paul	타이거픽쳐스 [제공]: 엔터원 [제작/배급]	2006
3210		킹콩 = King Kong / Limited Edition	잭슨, 피터	소니픽쳐스홈엔터테인먼트 [제작]	2006

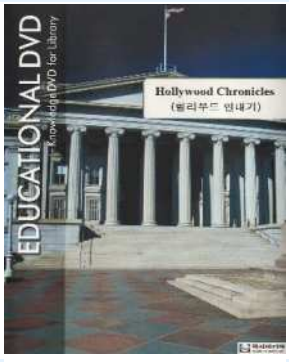
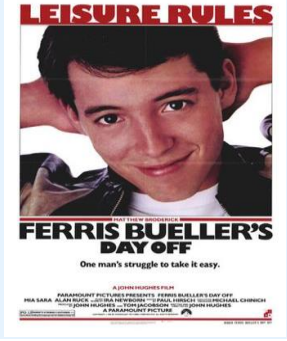
3211		태백산맥 = (The) Taebaek mountains	임권택	스펙트럼디브이디	2006
3212		구세주	김정우	익영영화 [제공]: 쇼이스트 [제공]: 엔터원 [제작판매]	2006
3213		브로큰 플라워 = Broken flowers	자무쉬, 짐	스타맥스 [제작판매]	2006
3214		브이 포 벤데타 = V for Vendetta / Two disc edition	McTeigue, James	워너브러더스 코리아 [수입배급]	2006
3215		태풍 = Typhoon / Special ed	곽경택	CJ 엔터테인먼트 [공급]: 베어엔터테인먼트 [판매]	2006

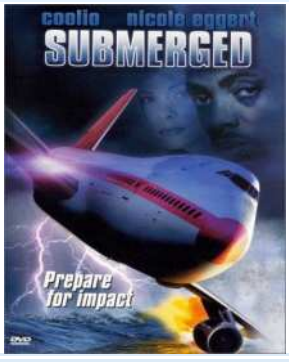
3216		터치다운 / Special Edition	Aldrich, Robert	파라마운트홈 엔터테인먼트 코리아	2006
3217		데스노트 = Death note. 01	카네코 슈스케	태원	2006
3218		식스틴 블럭 = 16 blocks	Donner, Richard	아이비전 엔터테인먼트 [공급]: 저스트 디브이디 [제조]: 팬텀 [판매]	2006
3219		심슨가족 : 시즌 6 / Collector's edition	Groening, Matt	이십세기폭스 홈 엔터테인먼트 [공급]: 비트윈 [판매]	2006
3220		투사부일체	김동원	유니코리아 [제공]: HB 엔터테인먼트 [제작판매]	2006

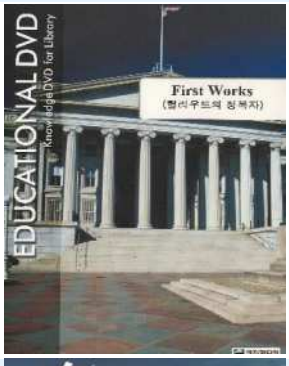
3221		비밀의 화원	홀랜드, 아그니에스즈카	워너브라더스 코리아	2006
3222		攻殻機動隊 S.A.C. 2nd GIG = Ghost in the shell : stand alone complex / 공각기동대 TV판 2기	神山 健治=카미야마 켄지	Production I.G: 뉴타입 DVD	2006
3223		트랜스포터2 : 엑스트림 = (The) Transporter 2 / Uncut Version	Leterrier, Louis	이십세기폭스 [공급]	2006
3224		파랑주의보 = My girl & I / Special edition	전윤수	비트윈 [제작]: 아이러브시네마 [배급]	2006
3225		빅 화이트 = (The)big white	Mylod, Mark	케이디미디어 [제작]: 유레카픽쳐스 [공급]	2006

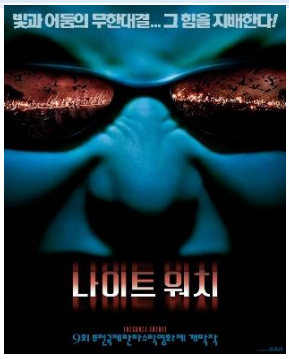
3226		(MBC 월화드라마) 달콤한 스파이	고동선	MBC 프로덕션 [공급]: 비트윈 [판매]	2006
3227		빨간 구두	Castellitto, Sergio	코랄픽쳐스	2006
3228		파이어 월	Loncraine, Richard	워너브라더스 [제작]	2006
3229		청춘쌍곡선 = Hyperbola of youth	한형모	태원엔터테인먼트 제작	2006
3230		굿 우먼	Barker, Mike	HB 엔터테인먼트 [제작판매]	2006

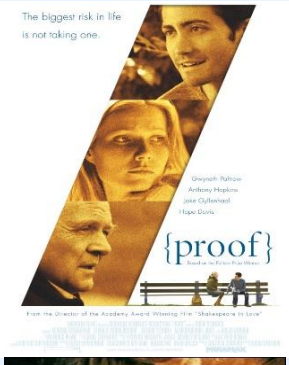
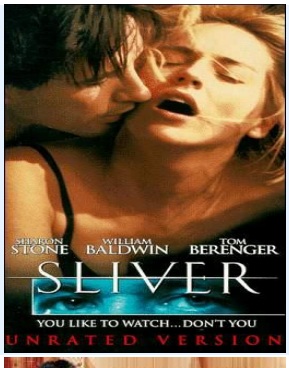
3231		파리, 텍사스 / Special ed	Wenders, Wim	태원엔터테인먼트 [제작·판매]	2006
3232		구타 유발자들	원신연	베어 엔터테인먼트 [제공]: HB 엔터테인먼트 [제작판매]	2006
3233		빨간모자의 진실 : 추리 애니메이션 = Hoodwinked!	에드워즈, 코리	케이디미디어 [제작]	2006
3234		스카이 하이 = Sky high	Mitchell, Mike	브에나 비스타 홈 엔터테인먼트	2006
3235		빵과 장미 = Bread and roses	Loach, Ken	영화사백두대간 [제공]: 엔터원 [제작판매]	2006

3236		판타스틱 4 = Fantastic Four	Story, Tim	이십세기폭스 [공급]	2006
3237		뻔뻔한 딕 & 제인 = Fun with Dick and Jane	Parisot, Dean	소니 픽쳐스 릴리징 코리아 [수입배급]	2006
3238		헐리우드 연대기 = Hollywood chronicles	이지미디어	이지미디어	2006
3239		페리스의 해방 / Special Edition	Hughes, John	파라마운트 홈 엔터테인먼트	2006
3240		날 미치게 하는 남자 (The) Perfect catch	Farrelly, Bobby	이십세기 폭스 홈 엔터테인먼트	2006

3241		나나	Nakashima Mika	대원디지털엔터테인먼트 [제공·제작]	2006
3242		미션 임파서블 3 / Collector's Edition	Abrams, J.J	씨제이엔터테인먼트: 아트서비스	2006
3243		스윙 걸즈 = Swing girls	야구찌,시노부	케이디미디어 [제작]	2006
3244		홀리데이 = Holiday	양윤호	케이디미디어 [제작]: 현진씨네마 [공급]	2006
3245		써머지드	Hickox, Anthony	아이비젼엔터테인먼트	2006

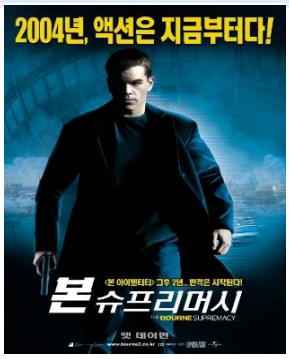
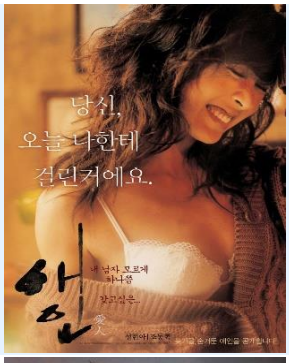
3246		하프 라이트	Rosenberg, Craig	비트윈	2006
3247		사랑니 : 나를 설레게 하는 통증	정지우	시네마서비스 [공급]	2006
3248		헐리우드의 정복자	Lee, Spike	이지미디어 [제작]: 시민방송[배급]	2006
3249		프라하의 연인 = Lovers in Prague	신우철	SBS프로덕션	2006
3250		굿 나잇 앤 굿 럭 = Good night and good luck	Clooney, George	케이디미디어 [제작]: 유레카픽쳐스 [공급]	2006

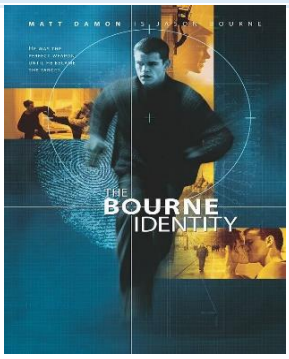
3251		나이트 워치 = Nochnoi dozor = Night watch	Bekmambetov, Timur	이십세기 폭스 홈 엔터테인먼트 [공급]: 비트윈 [판매]	2006
3252		쏘우 2 = Saw 2	Bell, Tobin	비트윈[제작]	2006
3253		사생결단	최호	케이디미디어	2006
3254		새드 무비 = Sad movie / Limited edition	권종관	아이러브시네마 [제공]: iHQ [제공]: HB 엔터테인먼트 [제작판매]	2006
3255		야수 = Running Wild / Director's Edition	김성수	케이디미디어 [제작]	2006

3256		생날선생	김동욱	아이비젼 엔터테인먼트 [공급]: 저스트 디브이디 [제조]: 팬텀 [판매]	2006
3257		나의 결혼원정기	황병국	HB엔터테인먼트	2006
3258		프루프 : Based on the Pulitzer Prize Winner = Proof	Madden, John	브에나비스타	2006
3259		슬리버 = Sliver	노이스, 필립	파라마운트	2006
3260		서울공략	마초성	엔터원	2006

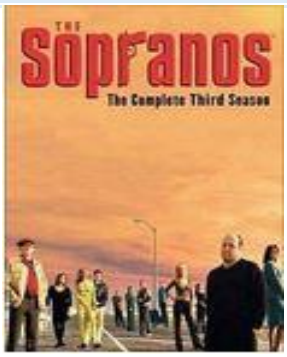
3261		세븐 세컨즈 = 7 seconds	Fellows, Simon	소니 픽쳐스 릴리징 코리아 [수입배급]	2006
3262		궁	황인뢰	프리미어 엔터테인먼트	2006
3263		프리덤랜드	Roth, Joe	소니픽쳐스	2006
3264		스켈리톤 키 = (The) Skeleton Key	Softley, Iain	유니버셜[제작]: 소니 픽쳐스 릴리징 코리아	2006
3265		투 포 더 머니	Caruso, D. J.	소니 픽쳐스 릴리징 코리아	2006

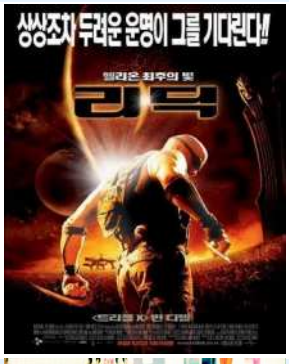
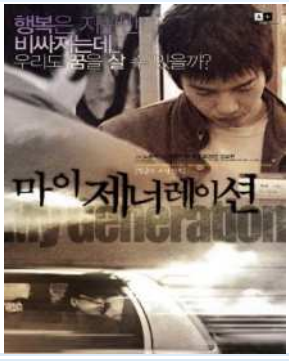
3266		다섯번째 계절	Siegel, David	이십세기폭스 홈엔터테인먼트 [공급]: 비트윈 [판매]	2006
3267		나니아 연대기 : 사자, 마녀 그리고 옷장 / Special Two-DVD Cllector's Edition	Adamson, Andrew	브에나 비스타 홈 엔터테인먼트	2006
3268		썬데이 서울 = Sunday Seoul	박성훈	시네마서비스 [공급]: 아트서비스 [제작 판매]	2006
3269		해리포터와 불의 잔 / Two-disc special edition	Newell, Mike	워너브라더스 코리아	2006
3270		반딧불의 묘 = Grave of the fireflies	다카하타 이사오	대원 C&A 홀딩스 [공급]	2006

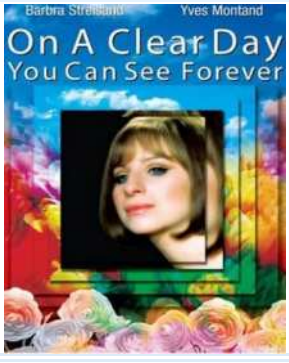
3271		본 슈프리머시 = The Bourne Supremacy	Greengrass, Paul	소니 픽쳐스 릴리징 코리아	2006
3272		애인	김태은	(주)위젼	2006
3273		부활 : KBS 미니시리즈 = Revenge / Director's Cut	박찬홍	KBS Media: 비트윈	2006
3274		디지캐럿 = Di Gi Charat		(주)미라지엔터테인먼트 [제공/제작]	2006
3275		흡혈형사 나도열	이시명	청어람 [제공]: 아이엠픽쳐스 [제공]: 엔터원 [제작 판매]	2006

3276		본 아이덴티티 = (The)Bourne Identity / Special edition	Liman, Doug	소니 픽쳐스 릴리징 코리아 [수입배급]	2006
3277		세상의 중심에서 사랑을 외치다 = 世界の中心で, 愛をさけぶ= Crying out love, in the center of the world	行定勳	엔터원 [제작 판매]: 동아수출공사 [제공]	2005
3278		배트맨 비긴즈	Nolan, Christopher	워너브러더스 코리아	2005
3279		샤크보이와 라바걸의 모험 = (The)adventures of Sharkboy and Lavagirl	Rodriguez, Robert	소니 픽쳐스 릴리징 코리아 [수입배급]	2005
3280		장화, 홍련	김지운	우성엔터테인먼트 [제작·판매]	2005

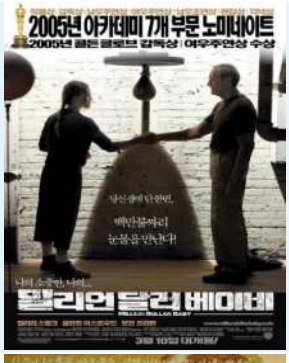
3281		가능한 변화들	민병국	KODI	2005
3282		나인야드 2	Deutch, Howard	엔터원	2005
3283		라딸랑트	Vigo, Jean	아이씨디	2005
3284		세계영화백과사전 [전자자료] / Network version	이경기	동방미디어주식회사	2005
3285		국두	장예모	7X70 ENTERTAINMENT	2005

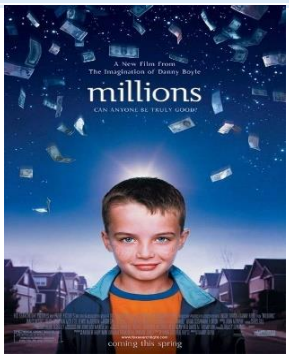
3286		소프라노스 . 시즌 3	Coulter, Allen	워너브러더스 코리아 [수입 배급]	2005
3287		드 러블리	Winkler, Irwin	이십세기폭스 홈엔터테인먼트	2005
3288		미스터 & 미세스 스미스	Jolie, Angelina	이십세기 폭스 홈 엔터테인먼트	2005
3289		運命의 손 = (The) hand of fate	한형모	스펙트럼디브이디 [제작]: 한국영상자료원 [기획·제작]	2005
3290		레드아이 : 죽음을 부르는 유령열차	장신영	아이비젼엔터테인먼트	2005

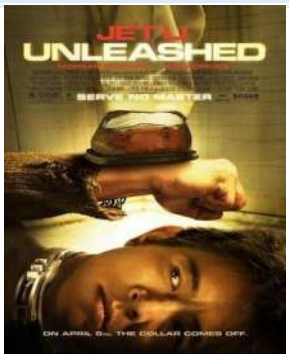
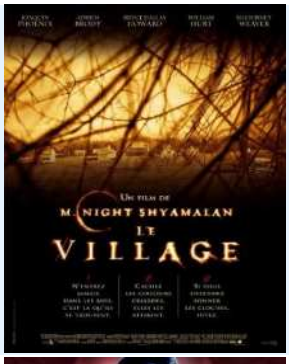
3291		레이디스 앤 젠틀맨	Lelouch, Claude	케이디미디어	2005
3292		레이징 헬렌 = Raising Helen	Marshall, Garry	브에나 비스타 홈 엔터테인먼트	2005
3293		리딕 : 헬리온 최후의 빛 / Special Edition	Twohy, David	CJ 엔터테인먼트 [공급]: 베어 엔터테인먼트 [판매]	2005
3294		릴리스 페어	McLachlan, Sarah	스펙트럼디브이디 [제작]	2005
3295		마이 제너레이션 . [1-2]	노동석	아트플러스 [배급]: 스펙트럼디브이디 [제작]	2005

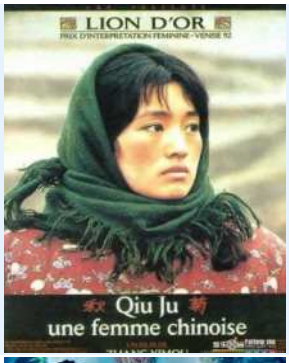
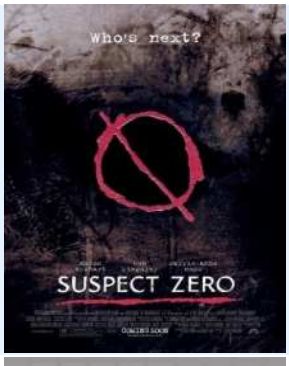
3296		공공의 적 2 = Public enemy 2. 1-2	강우석	시네마서비스	2005
3297		쉘 위 댄스?	Chelsom, Peter	브에나 비스타 홈 엔터테인먼트	2005
3298		마파도 [DVD비디오 녹화자료:]. 1-2	추창민	CJ Entertainment	2005
3299		말아톤 = Marathon. 1-2	정윤철	케이디미디어 [제작]	2005
3300		맑은 날 영원히 볼 수 있으리	Minnelli, Vincente	파라마운트	2005

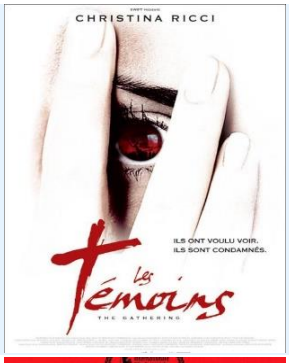
3301		맨 온 파이어	Scott, Tony	이십세기 폭스 홈 엔터테인먼트	2005
3302		비밀과 거짓말의 차이 = Must Love Dogs	Goldberg, Gary David	워너브러더스 코리아[수입·배급]	2005
3303		먼데이 = 僕の生きる道= Monday	堤眞一	튜브엔터테인먼트 [제공]: 엔터원 [제작 판매]	2005
3304		뷰 프롬 더 탑 = View from the Top	Barreto, Bruno	스펙트럼디브이디[제작]	2005
3305		몽정기 2 = Wet dreams 2	정초신	엠케이버팔로 [공급]: 엠케이픽쳐스 [공급]: 케이디미디어 [제작]	2005

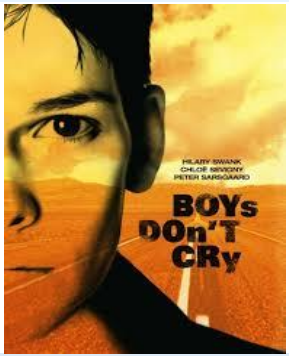
3306		나비효과 . 1-2	Brees, Eric	엔터원	2005
3307		물고기자리 = pisces	김형태	비투윈(주) [제작]: 씨네라인(주) [제공]	2005
3308		게스 후?	Sullivan, Kevin Rodney	이십세기 폭스 홈 엔터테인먼트	2005
3309		밀리언 달러 베이비 . 1-2	Eastwood, Clint	케이디미디어: 튜브엔터테인먼트 [배급]	2005
3310		자유부인 = Madame Freedom	한형모	스펙트럼디브이디 [DVD 제작]: 한국영상자료원 [기획·제작]	2005

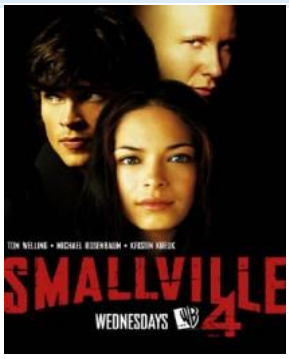
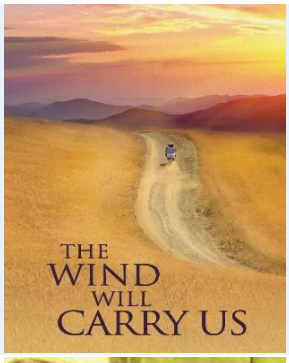
3311		밀리언즈	Boyle, Danny	스펙트럼디브이디: 베어엔터테인먼트	2005
3312		쏘우	Wan, James	엔터원[제작·판매]	2005
3313		스왈로우테일 버터플라이	Iwai Shunji	엔터원	2005
3314		가든 스테이트	Portman, Natalie	이십세기 폭스 홈 엔터테인먼트	2005
3315		깃	송일곤	아이비젼 엔터테인먼트	2005

3316		더 독	Leterrier, Louis	쇼이스트 [제공]: 엔터원 [판매]	2005
3317		발레교습소 = Flying boys	변영주	비트윈	2005
3318		장예모 감독 콜렉션 : 홍등	장예모	7x70 Entertainment 제작	2005
3319		빌리지	Shyamalan, M. Night	브에나 비스나 홈 엔터테인먼트	2005
3320		블레이드 = Blade trinity. 3, Trinity / Unrated version	Goyer, David S.	케이디미디어 [제작]: 쇼박스미디어플렉스 [공급]	2005

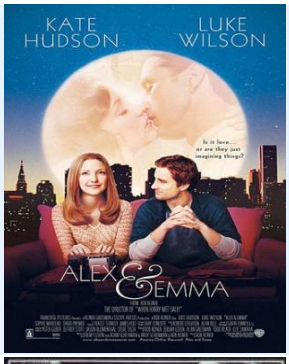
3321		백야	Hackford, Taylor	소니 픽쳐스 릴리징 코리아	2005
3322		장예모 감독 콜렉션 : 귀주 이야기	장예모	7x70 Entertainment	2005
3323		샤크	Jenson, Vicky	CJ Entertainment	2005
3324		서스펙트 제로 = Suspect zero	Merhige, E. Elisa	소니 픽쳐스 릴리징 코리아 [수입배급]	2005
3325		마더	Michell, Roger	스펙트럼디비이디	2005

3326		장예모 감독 콜렉션 : 국두	장예모	7x70 Entertainment	2005
3327		게더링	Guilbert, Brian	스펙트럼디브이디	2005
3328		장예모 감독 콜렉션 : 붉은 수수밭	장예모	7x70 Entertainment	2005
3329		굿바이 레닌 SE . 1-2. / Special Edition	Becker, Wolfgang	스펙트럼디브이디 [제작]	2005
3330		미스터 주부퀴즈왕	유선동	쇼박스(주)미디어플렉스 [공급]: 케이디미디어 [판매]	2005

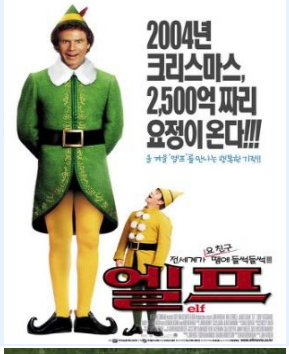
3331		이대로, 죽을 순 없다 [비디오녹화자료:DVD]	이영은	엔터원	2005
3332		(도마)안중근 = Thomas Ahn Joong Keun	서세원	스펙트럼디브이디 [제작판매]: 베어엔터테인먼트 [공급]	2005
3333		크림슨리버 II : 요한계시록의 천사들	다한, 올리비에	엔터원	2005
3334		수호전 = (The)water margin	장철	스펙트럼디브이디 [제작]	2005
3335		소년은 울지 않는다	Perce, Kimberly	이십세기폭스 [공급]: 비트윈 [판매]	2005

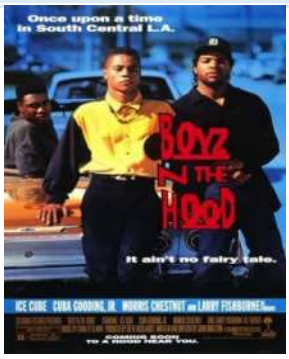
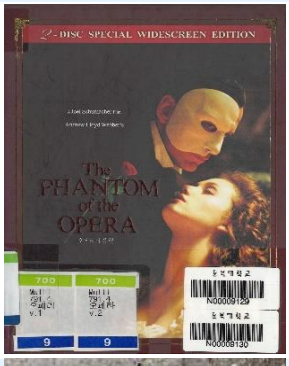
3336		스몰빌 : 시즌 4	Beeman, Greg	워너브러더스 코리아 [수입·배급]	2005
3337		바람이 우리를 데려다 주리라	Kiarostami, Abbas	영화사백두대간 [제공]: 엔터원 [제작판매]	2005
3338		21 그램	Penn, Sean	Alejandro Gonzalez Inarritu	2005
3339		신석기 블루스 = Shinsukki blues	김도혁	케이디미디어 [제작]: 쇼박스 [공급]: 미디어플렉스 [공급]	2005
3340		썸 : 예고된 죽음과의 대결 = Some	장윤현	시네마서비스 [공급]: 우성엔터테인먼트 [판매]	2005

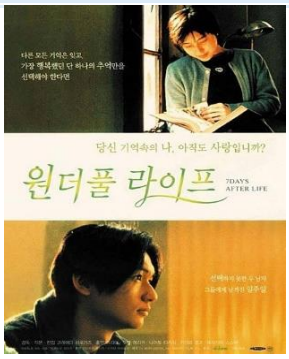
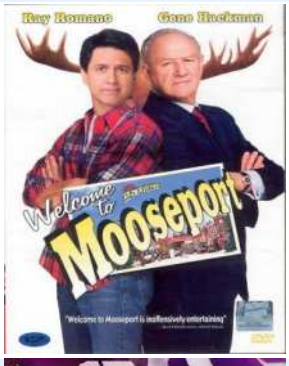
3341		아임 낫 스케어드 = I'm not scared	Ammaniti, Niccolo	케이디미디어 [제작]: 아펙스엔터테인먼트 [공급]	2005
3342		셔터	Pisanthanakun, Banjong	CJ Entertainment[공급]: 베어엔터테인먼트[판매]	2005
3343		알렉산더	Stone, Oliver	시네마서비스 [공급]	2005
3344		비밀의 화원 = (The) secret garden	시구사정	그림상자 [제작];	2005
3345		소오강호	서극	스펙트럼	2005

3346		스테이 = Stay	Forster, Marc	이십세기 폭스 홈 엔터테인먼트 [공급]: 비트윈 [판매]	2005
3347		스팽글리쉬	Brooks, James L.	소니 픽쳐스 릴리징 코리아	2005
3348		브라더 = Brother	Kitano Takeshi	팬텀	2005
3349		알렉스 & 엠마	Reiner, Rob	코리아 픽쳐스 [제공]: 엔터원 [제작판매]	2005
3350		암흑가의 세사람 [비디오녹화자료:DVD] = (The)red circle. 1-2	Melville, Jean-Pierre	우리엔터테인먼트 [기획제작]	2005

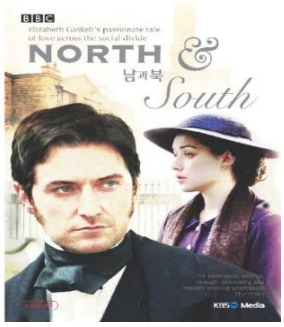
3351		아키라 = アキラ	대우극양	대원 C&A 홀딩스 [공급]: 챔프영상 [유통]	2005
3352		어라운드 더 밴드 [비디오녹화자료:DVD] Around the bend	Roberts, Jordan	워너브라더스 코리아 [수입 배급]	2005
3353		어바웃 러브	Hay, John	아이비젼엔터네인먼트 [공급]	2005
3354		로코와 형제들	Visconti, Luchino	아이씨디 [제작]	2005
3355		에비에이터 SE	Scorsese, Martin	비트윈 [제작]: 코리아픽쳐스 [제공]	2005

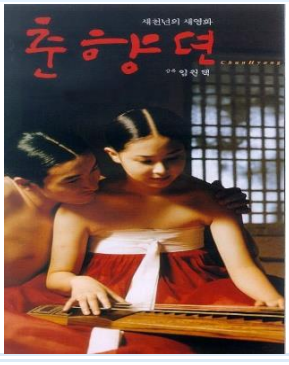
3356		에이리언 VS 프레데터	Anderson, Paul W. S.	이십세기 폭스 홈 엔터테인먼트	2005
3357		엘프 SE	Favreau, Jon	스펙트럼디브이디	2005
3358		戀人	장예모	스타맥스	2005
3359		다크블루 = Dark Blue	Shelton, Ron	(주)스펙트럼브이디	2005
3360		킹덤 오브 헤븐	Scott, Ridley	이십세기폭스 홈 엔터테인먼트 [공급]: 비트윈 [판매]	2005

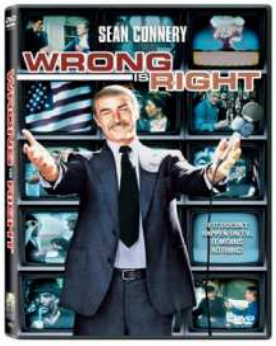
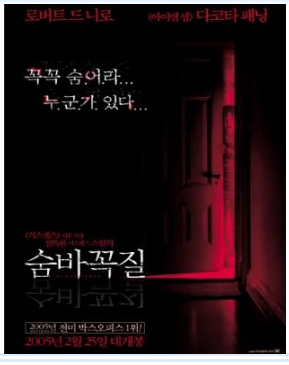
3361		보이즈 앤 후드	Singleton, John	소니픽쳐스릴리징코리아 [수입·배급]	2005
3362		완벽한 그녀에게 딱 한가지 없는 것	Winick, Gary	콜럼비아 트라이스타 [수입배급]	2005
3363		오페라의 유령 . 1-2.	Webber, Andrew Lloyd	아이비젼 엔터테인먼트	2005
3364		우리형 . 1-2	안권태	CJ엔터테인먼트[공급]: 베어 엔터테인먼트[판매]	2005
3365		우작	Ceylan, Nuri Bilge	문필름코리아 [제공]: 스타맥스 [제작판매]	2005

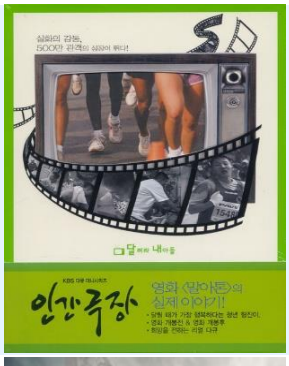
3366		원더풀 라이프	시지유화	Sony Pictures Home Entertainment	2005
3367		월드 오브 투모로우	Conran, Kerry	케이디미디어 [제작]: 쇼박스 [공급]: 미디어플렉스 [공급]	2005
3368		웰컴 프레지던트	Petrie, Donald	이십세기 폭스 홈 엔터테인먼트 [공급]: 비트윈 [판매]	2005
3369		이공 삼공 사공= 20 30 40	장애가	콜럼비아트라이스타[수입·배급]	2005
3370		이상한 나라의 앨리스	Carroll, Lewis	브에나 비스타 홈 엔터테인먼트	2005

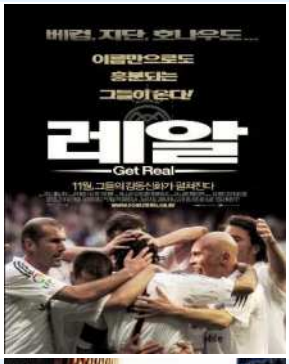
3371		인크레더블 . 1-2	Bird, Brad	브에나비스타 홈 엔터테인먼트	2005
3372		잠복근무 = She's on Duty. 1-2	박광춘	스펙트럼디브이디[제작·판매]	2005
3373		박수칠 때 떠나라	장진	시네마서비스[공급]	2005
3374		브리짓 존스의 일기 : 열정과 애정	Kidron, Beeban	유니버셜 픽처스 코리아	2005
3375		제니, 주노	김호준	엔터원	2005

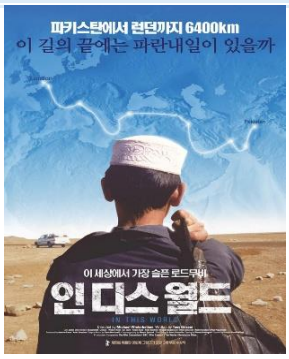
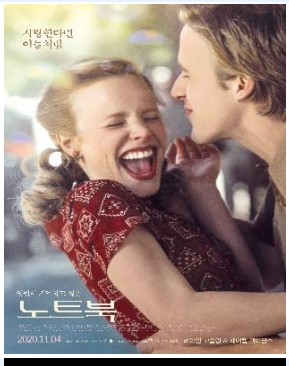
3376		남과 북	Percival, Brain	KBS Media [기획·제작]	2005
3377		룩앳미	자우이, 아네스	KTB네트워크 [제공]: 플레티늄디브이디 [제작]	2005
3378		조제, 호랑이 그리고 물고기들 = Josee, the tiger and the fish. 1-2	견동일심	마블엔터테인먼트[제작·공급]	2005
3379		오픈워터 = Open water / Special Features	Kentis, Chris	엔터원 [제작]	2005
3380		천녀유혼	李翰祥	스펙트럼디브이디 [제작판매]	2005

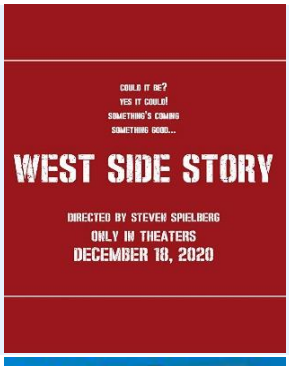
3381		여름밤의 미소 = Smiles of a summer night	Bergman, Ingmar	아이씨디 [제작]	2005
3382		첩혈속집 = 辣手神探= Hard boiled	吳宇森	스펙트럼디브이디 [제작]	2005
3383		어느 시골 사제의 日記	Bresson, Robert	우리엔터테인먼트 [기획·제작]	2005
3384		피아니스트를 쏴라 = Shoot the Piano Player	Truffaut, Francois	리스비젼 엔터테인먼트	2005
3385		춘향뎐	임권택	스펙트럼디브이디 [제작]: 태흥영화 [공급]	2005

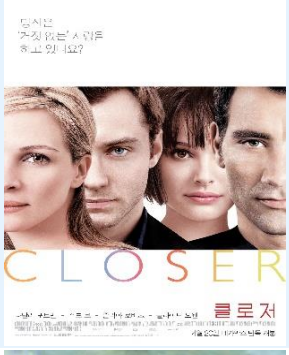
3386		선물	오기환	CJ Entertainment [공급]	2005
3387		거짓 속의 진실 = Wrong is right	Brooks, Richard	소니픽쳐스릴리징코리아 [수입·배급]	2005
3388		카우 삼총사	Finn, Will	브에나 비스타 홈 엔터테인먼트	2005
3389		천녀유혼 1 ; 천녀유혼 2 ; 천녀유혼 3 = (A) Chinese ghost story	Cheng, Xiaodong	스펙트럼디브이디	2005
3390		숨바꼭질 / Special Edition	Polson, John	이십세기폭스홈엔터테인먼트[공급]: 비트윈[판매]	2005

3391		내 머리속의 지우개 = (A) moment to remember / Director's cut	이재한	CJ Entertainment [공급]: 베어 엔터테인먼트 [판매]	2005
3392		고독 : KBS 미니시리즈	표민수	KBS Media [기획·제작]: Bitwin [판매]	2005
3393		두 번째 프러포즈 : KBS 미니시리즈 = (A) second proposal	김평중	KBS Media	2005
3394		(KBS 다큐 미니시리즈)인간극장 = Best collection series 달려라 내아들	KBS Media	KBS Media[기획제작]: 태원엔터테인먼트 [판매]	2005
3395		(불멸의) 李舜臣 : KBS 대하드라마 . 1집	이성주	KBS Media [기획·제작]: 디코엔터테인먼트 [판매]	2005

3396		(불멸의) 李舜臣 : KBS 대하드라마 . 2집	이성주	KBS Media [기획·제작]: SidusCNi [판매]	2005
3397		이 죽일놈의 사랑 : KBS 미니시리즈	김규태	KBS Media [기획·제작]: Bitwin [판매]	2005
3398		레알 : The Movie = Real	Manso, Borja	비트윈[제작]	2005
3399		레옹 / Anniversary Edition	Portman, Natalie	스펙트럼디브이디 제작	2005
3400		그녀는 요술쟁이	Ephron, Nora	소니 픽쳐스 릴리징 코리아 [수입배급]	2005

3401		인 디스 월드 : 이 세상에서 가장 슬픈 로드무비	Winterbottom, Michael	엔터원[제작 | 판매]	2005
3402		그때 그사람들	임상수	KDMEDIA	2005
3403		노트북	Cassavetes, Nick	스타맥스[판매·공급]	2005
3404		컨피던스 = Confidence	Foley, James	태원엔터테인먼트 [수입공급]: 스펙트럼 디브이디 [제작판매]	2005
3405		콘스탄틴 / Widescreen Edition	Lawrence, Francis	워너브라더스 코리아 수입·배급	2005

3406		콜래트럴 SE . 1-2	Mann, Michael	파라마운트 홈 엔터테인먼트 코리아 [공급]	2005
3407		큐브 제로	Barbarash, Ernie	아이비젼엔터테인먼트	2005
3408		네버랜드를 찾아서	Forster, Marc	브에나비스타	2005
3409		웨스트 사이드 스토리 / Special ed	Wise, Robert	이십세기 폭스 홈 엔터테인먼트	2005
3410		듀스 비갈로 : 유로피안 지골로 European Gigolo/ = Deuce Bigalow	비겔로, 마이크	소니픽쳐스 [수입·배급]	2005

3411		토이 스토리 / <토이스토리> 10주년 기념판	Lasseter, John	브에나 비스타 홈 엔터테인먼트 [제작]	2005
3412		클로저	Nichols, Mike	Sony Pictures	2005
3413		엄마 . 1-2	구성주	아이비젼엔터테인먼트	2005
3414		키다리 아저씨	공정식	CJ엔터테인먼트[공급]: 베어엔터테인먼트 [판매]	2005
3415		내셔널 트레져 [비디오녹화자료:DVD]	Turteltaub, Jon	브에나비스타	2005

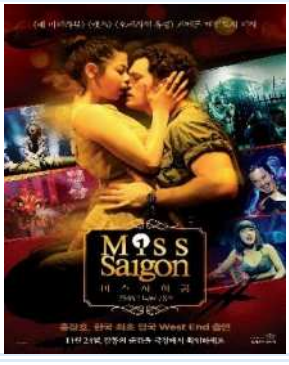
3416		클리어링 [비디오 녹화자료:DVD]	Jan Brugge, Pieter	이십세기 폭스 홈 엔터테인먼트 [공급]: 비트윈 [판매]	2005
3417		킹 아더 / Extended unrated ver., Director's cut	Fuqua, Antoine	브에나 비스타 홈 엔터테인먼트	2005
3418		터미널 . 1-2. / Special Edition	Spielberg, Steven	CJ Entertainment[공급]	2005
3419		파송송 계란탁 . 1-2. / Special Edition	오상훈	CJ 엔터테인먼트 [공급]: 베어 엔터테인먼트 [판매]	2005
3420		나니아 연대기 = The chronicles of Narnia	Fox, Marilyn	다우리엔터테인먼트	2005

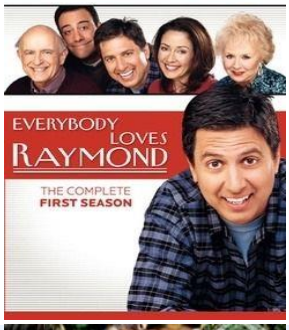
3421		외출 : 불륜의 사랑 = April Snow	허진호	엔터원 [제작·판매]: 쇼이스트 [제공]	2005
3422		위다웃 패들 = Without a paddle	Brill, Steven	파라마운트 홈 엔터테인먼트 코리아 [공급]	2005
3423		하울의 움직이는 성 / Special edition	궁기준	대원C&A 홀딩스	2005
3424		스페이스 스테이션 = Space station	Myers, Tony	워너브러더스 코리아 [수입배급]	2005
3425		프린세스 다이어리 2	Marshall, Garry	브에나비스타	2005

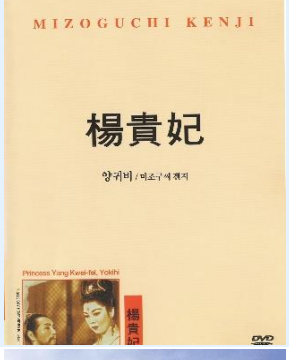
3426		피닉스	Moore, John	이십세기 폭스 홈 엔터테인먼트 [공급]: 비트윈 [판매]	2005
3427		하나와 앨리스 = Hana & Alice. 1-2	암정준이	엔터원	2005
3428		한길수 : 미국과 일본을 뒤흔든 숨막히는 첩보게임	이인수	팬텀[제작·판매]	2005
3429		인터프리터	Pollack, Sydney	유니버셜픽처스코리아 [제작]	2005
3430		종려나무숲 / 유상욱 감독	유상욱	저스트 엔터테인먼트	2005

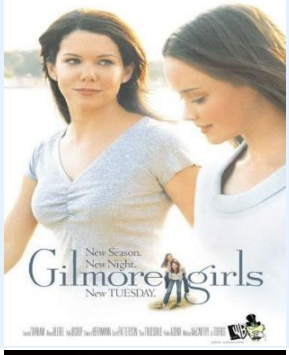
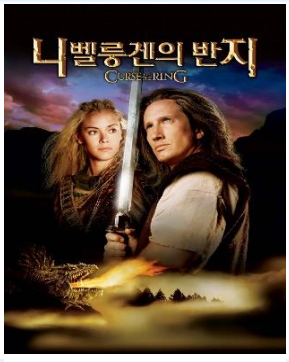
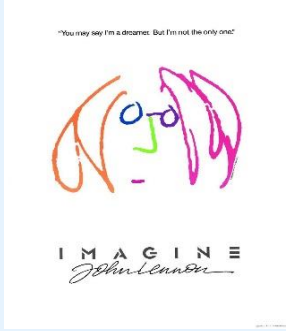
3431		아일랜드	Bay, Michael Benjamin	워너브러더스 코리아	2005
3432		청바지 돌려입기 = (The) Sisterhood of the traveling pants / Widescreen Edition	Kwapis, Ken	워너브러더스 코리아 [수입·배급]	2005
3433		희생 = The scarifice	Tarkovsky, Andrey	백두대간	2005
3434		크리스마스 건너뛰기 = Christmas with the Kranks	로스, 조	소니픽쳐스릴리징코리아 [수입·배급]	2005
3435		스콜피온 킹 : the scorpion king/: Chuck Russell 감독.	Russell, Chuck	유니버셜 픽쳐스	2005

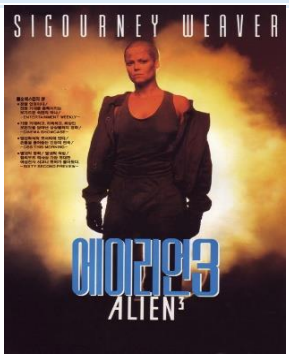
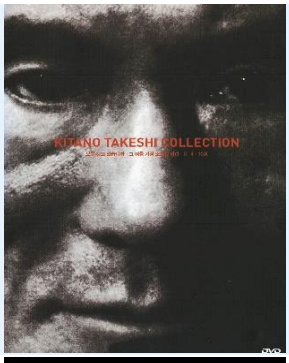
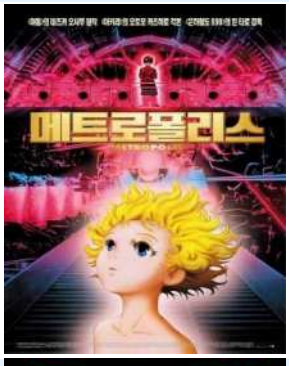
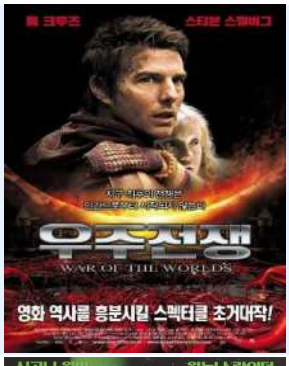
3436		화이트 칙스	Wayans, Keenen Ivory	Columbia Pictures	2005
3437		씬 시티 = Sin City	Miller, Frank	쇼이스트 [제공]: 엔터원 [제작판매]	2005
3438		란(亂)	구로자와 아키라	유니버셜 픽처스 코리아	2005
3439		크로우 : 죽은 천사의 시 = (The)crow: wicked prayer	Mungia, Lance	아이비젼 엔터테인먼트 [공급]: 위젼 [제조]: 팬텀 [판매]	2005
3440		비키퍼 = (The)beekeeper	Angelopoulos, Thodoros	영화사백두대간 [제공]: 엔터원 [제작판매]	2005

3441		안녕하세요	오즈 야스지로	프리미어엔터테인먼트 [판매]	2005
3442		베니스의 상인	Radford, Michael	스펙트럼디브이디 제작	2005
3443		폴라 익스프레스	저메키스, 로버트	워너브러더스 코리아	2005
3444		씬 시티 = Sin City	Miller, Frank	쇼이스트 [제공]: 엔터원 [제작판매]	2005
3445		미스 사이공	Wright, David	K2엔터테인먼트[공급]	2005

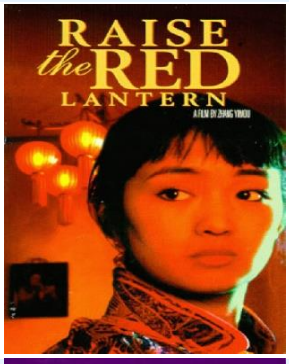
3446		B형 남자친구 = My Boyfriend is type-B. 1-2	최석원	KDMEDIA	2005
3447		오! 수정	홍상수	스펙트럼디브이디[제작]	2005
3448		내사랑 레이몬드 = Everybody loves Raymond: the complete second season. 시즌 2	Lessac, Michael	워너브러더스 코리아 [수입 배급]	2005
3449		웰컴 투 동막골 = Welcome to Dongmakgol	박광현	케이디미디어 [제작]	2005
3450		지금, 만나러 갑니다 = いま, 會いにゆきます	土井裕泰	동아수출공사 [제공]: 엔터원 [제작판매]	2005

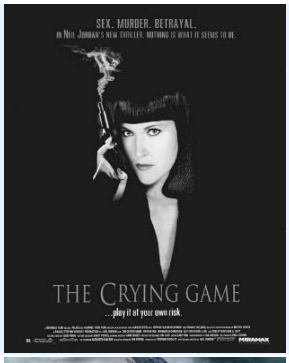
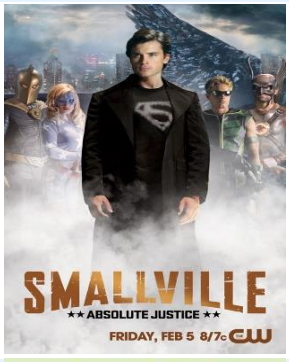
3451		친절한 금자씨 / Special edition	박찬욱	CJ 엔터테인먼트 [공급]: 베어엔터테인먼트 [판매]	2005
3452		써머스비 = Sommersby	Amiel, Jon	워너브러더스 코리아 [수입 배급]	2005
3453		Mr.히치 : 당신을 위한 데이트 코치	Tennant, Andy	Columbia Pictures	2005
3454		미조구찌 겐지 콜렉션 .. 2부	구구건이 (溝口健二)	프리미어에터테인먼트	2005
3455		바이브레이터 = Vibrator	廣木隆一	유니원미디어	2005

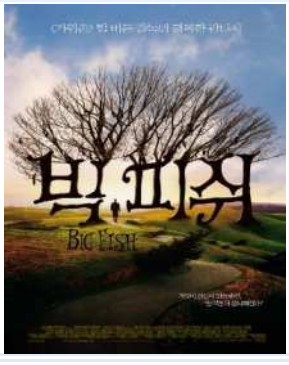
3456		내 생애 최고의 경기 = (The) Greatest Game Ever Played	Paxton, Bill	브에나 비스타 홈 엔터테인먼트	2005
3457		길모어 걸스 = Gilmore girls: the complete first season. 시즌 1	Efros, Mell	워너브러더스 코리아 [수입 배급]	2005
3458		니벨룽겐의 반지	Edel, Uli	소니픽쳐스릴링징코리아 [수입·배급]	2005
3459		(존 레논의)이메진 / Deluxe edition	Solt, Andrew	워너 브러더스 코리아	2005
3460		아무도 모른다 = Nobody Knows	Koreeda, Hirokazu	스펙트럼	2005

3461		에이리언 3 = Alien 3. disc1 / Special Edition	Fincher, David	이십세기폭스 홈 엔터테인먼트	2005
3462		KITANO TAKESHI COLLECTION . No.1-3	기타노 다케시	medio2.0 사,enter one.	2005
3463		메트로폴리스	Rin, Taro	콜럼비아 트라이스타 영화주식회사 [수입,배급]	2005
3464		우주전쟁 / 2-disc Special Edition	Spielberg, Steven	파라마운트홈 엔터테인먼트	2005
3465		에이리언 4 = Alien resurrection / special edition	Jeunt, Jean-Pierre	이십세기 폭스 홈 엔터테인먼트	2005

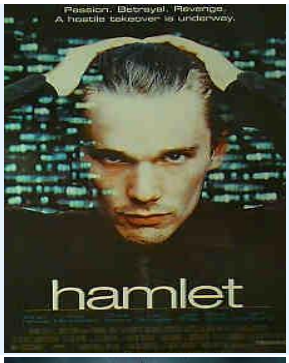
3466		칠검 = 七劍= (The) Seven Swords	서극	엔터원[제작·판매]	2005
3467		에이리언 = Alien / special edition	Scott, Ridley	이십세기폭스 홈 엔터테인먼트	2005
3468		(69) 식스티 나인 = 69 sixty nine	이상일	미라지엔터테인먼트 [제작]: 유니원미디어 [판매]: 엠엔브이 [판매]	2005
3469		안개 속의 풍경 = Landscape in the mist	Angelopoulos, Thodoros	영화사백두대간 [제공]: 엔터원 [제작판매]	2005
3470		철수♡영희	황규덕	마이다스컨텐츠그룹	2005

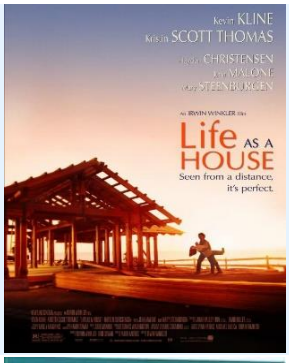
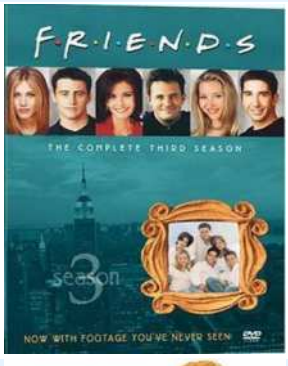
3471		퍼펙트 맨	Rosman, Mark	유니버셜	2005
3472		초승달과 밤배	정채봉	엑티버스 엔터테인먼트	2005
3473		홍등 = Raise the Red Lantern	장예모	7*70 Entertainment[제작]	2005
3474		아이즈 와이드 셧	Kubrick, Stanley	워너브라더스 코리아[수입·배급]	2005
3475		톰과 제리 : 수퍼레이스 = Tom and jerry : the fast and the furry	Kopp, Bill	워너브러더스 코리아 수입 배급	2005

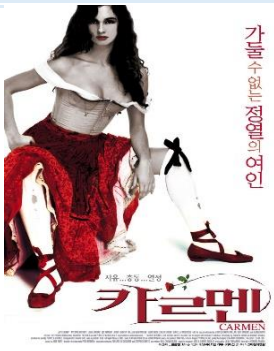
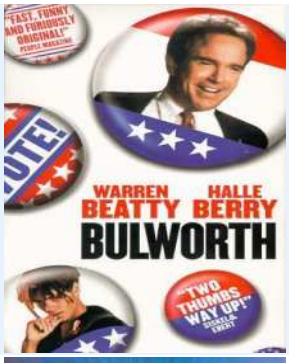
3476		쿨! / Special Edition	Gray , F. Gary	이십세기 폭스 홈 엔터테인먼트 [공급]	2005
3477		크라잉 게임	Jordano, Neil	워너브라더스	2005
3478		스몰빌 시즌 1 . 1-6	Carson, David	워너브러더스 코리아	2004
3479		스쿨 오브 락 / Special Collector's Edition	Linklater, Richard	파라마운트 홈 엔터테인먼트 코리아 [공급]	2004
3480		미스틱 리버	Eastwood , Clint	워너브러더스 코리아	2004

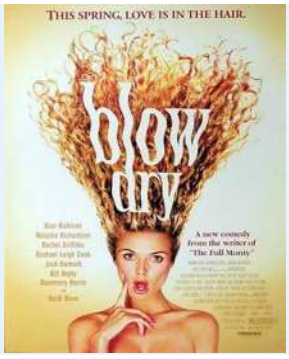
3481		양산도 = Yangsan Province	김기영	스펙트럼디브이디 [DVD 제작]: 한국영상자료원 [기획·제작]	2004
3482		십계 SE / Special collector's edition	De Mille, Cecil B.	파라마운트 홈 엔터테인먼트 코리아	2004
3483		번지 점프를 하다 : 사랑을 느끼는 신비한 기억 = Bungee Jumping of Their Own	김대승	씨넥서스 [제작]: 엔터원 [판매]	2004
3484		머나먼 사랑 / Widescreen collection	Campbell, Martin	파라마운트 홈 엔터테인먼트 코리아	2004
3485		빅 피쉬	Burton, Tim	콜럼비아 트라이스타 영화 주식회사	2004

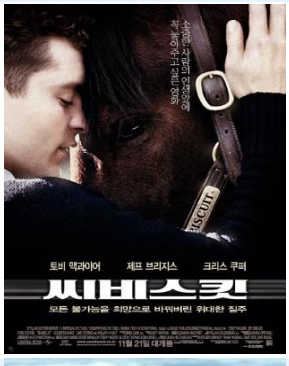
3486		스틸 2 =	Reine, Roel	다음미디어	2004
3487		굿 보이 SE / Special Edition	Hoffman, John Robert	이십세기 폭스 홈 엔터테인먼트 공급: 비트윈 판매	2004
3488		붉은돼지	미야자키 하야오	대원 C&A 홀딩스	2004
3489		뮬란 2	Mulan 2	프리미어 엔터테인먼트	2004
3490		(DMZ)비무장지대 = DMZ	이규형	유니버셜 픽처스 코리아 [제작]: 스타맥스 [판매]	2004

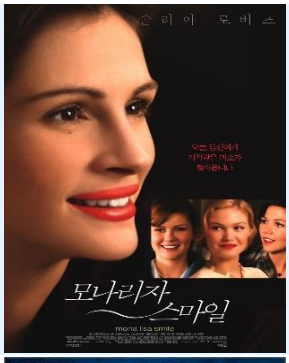
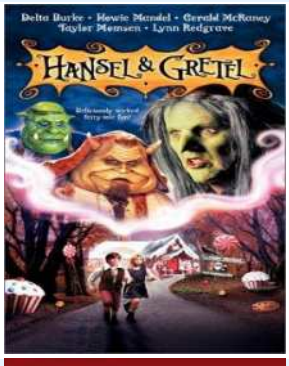
3491		해신 = 海神	강일수	KBS Media[기획제작]	2004
3492		햄릿 2000	Almereyda, Michael	스펙트럼디브이디	2004
3493		반헬싱 = Van helsing	Sommers, Stephen	씨넥서스	2004
3494		장미의 이름	Annaud, Jean Jacques	워너브라더스 코리아	2004
3495		브레이브하트 . 1-2	Gibson, Mel	이십세기 폭스 홈 엔터테인먼트 [공급]: 비트윈 [판매]	2004

3496		동거남녀	마위호	프라스 프로덕션 [제작]: 태창엔터테인먼트[판매 공급]	2004
3497		라이프 에즈 어 하우스	Winkler, Irwin	다우리엔터테인먼트	2004
3498		프렌즈 : 시즌 3 SE = Friends : the complete third season	Kauffman, Marta	워너브라더스 코리아 수입배급	2004
3499		리지 맥과이어	Fall, Jim	브에나 비스타 홈 엔터테인먼트: Panasonic, Japan 제조	2004
3500		천지영웅 = 天地英雄= Warriors of heaven and earth	夏萍	콜럼비아트라이스타 [수입배급]	2004

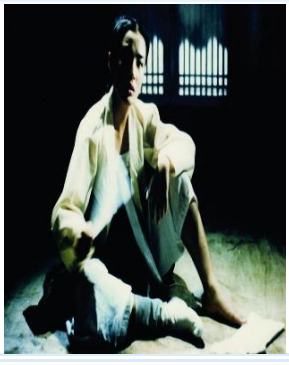
3501		카르멘	Aranda, Vicente	대경DVD [제작판매]	2004
3502		불워스	Beatty, Warren	이십세기 폭스 홈 엔터테인먼트 [공급]: 비트윈 [판매]	2004
3503		블래스트	Wilson, Hugh	스펙트럼디브이디 [제작]	2004
3504		반지의 제왕 : 왕의 귀환 / Special extended DVD ed	Wood, Elijah	New Line Home Entertainment	2004
3505		러브 액츄얼리 = Love Actually	커티스, 리차드	유니버셜 픽처스 코리아 [제작 공급]: 스타맥스[판매]	2004

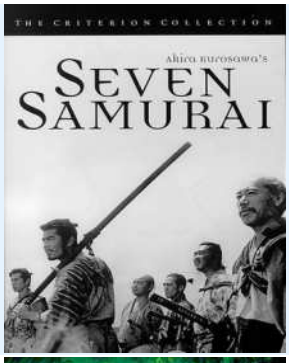
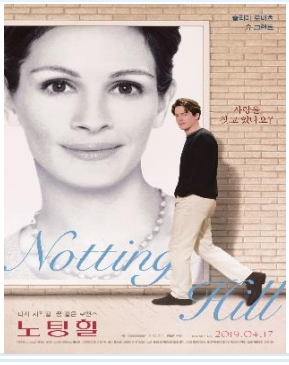
3506		패스트 & 퓨리어스 2	Singleton, John	유니버셜픽처스코리아	2004
3507		블로우 드라이	Breathnach, Paddy	다우리엔터테인먼트 [제작]	2004
3508		사랑의 캔버스 [DVD 녹화자료]	Herman, MArk	브에나 비스타 홈 엔터테인먼트	2004
3509		스노우보더	바르코, 올리아스	파라마운트	2004
3510		스페니쉬 아파트먼트	Klapisch, Cédric	이십세기 폭스 홈 엔터테인먼트 [공급]: 비트윈 [판매]	2004

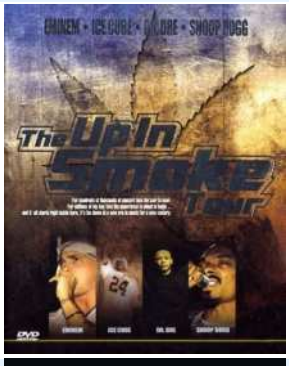
3511		캐리비안의 해적 . 1, 블랙 펄의 저주 / 3-disc Special edition	Verbinski, Gore	월트 디즈니 스튜디오 홈 엔터테인먼트	2004
3512		트로이	Petersen, Wolfgang	워너브러더스 코리아	2004
3513		씨비스킷	Ross, Gary	브에나 비스타 홈 엔터테인먼트	2004
3514		가시나무새 . 1-4	Duke, Daryl	워너브러더스 코리아	2004
3515		히달고	Johnston, Joe	브에나비스타 홈 엔터테인먼트	2004

3516		아메리칸 버팔로	Corrente, Michael	스팩트럼디브이디	2004
3517		모나리자 스마일	Newell, Mike	콜롬비아 트라이스타 영화 주식회사	2004
3518		헨젤과 그레텔 [비디오 녹화자료: DVD]	Tunnicliffe, Gary J.	대경DVD [판매]: WISION [제작공급]	2004
3519		아는 여자	장진	시네마서비스 [공급]: 우성엔터테인먼트 [판매]	2004
3520		투모로우	Emmerich, Roland	이십세기 폭스 홈 엔터테인먼트	2004

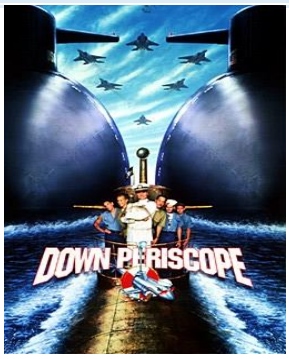
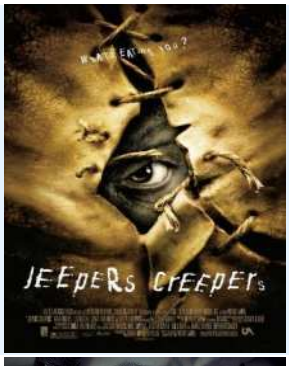
3521		아카시아	박기형	스타맥스 [판매·공급]	2004
3522		패션 오브 크라이스트 = (The)passion of the Christ	Gibson, Mel	이십세기 폭스 홈 엔터테인먼트 [공급]: 비트윈 [판매]	2004
3523		태극기 휘날리며	강제규	케이디미디어	2004
3524		데스티네이션 2	Ellis, David R	스펙트럼디브이디 [제작]	2004
3525		해리포터와 아즈카반의 죄수 . 1-2	Cuaron, Alfonso	워너브라더스 코리아	2004

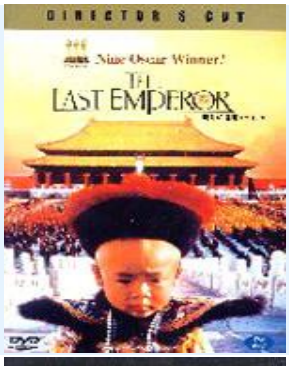
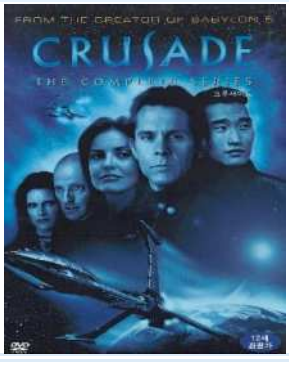
3526		마틴기어의 귀향 [DVD비디오 녹화자료:] The Return of Martin Guerre	Vigne, Daniel	프리미어엔터테인먼트	2004
3527		킬 빌 . vol. 1	Tarantino, Quentin	태원엔터테인먼트 [수입공급]: 스펙트럼디브이디 [제작판매]	2004
3528		피아니스트의 전설	Tornatore, Giuseppe	스펙트럼디브이디	2004
3529		퀸카로 살아남는 법 / Special collector's edition	Waters, Mark	파라마운트 홈 엔터테인먼트	2004
3530		씨받이 = (The) Surrogate Womb	임권택	MVCI[제작]	2004

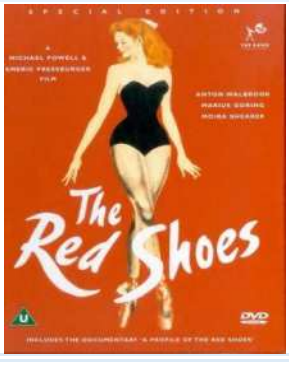
3531		킬 빌 . vol. 2	Tarantino, Quentin	태원엔터테인먼트 [수입공급]: 스펙트럼 디브이디 [제작판매]	2004
3532		7인의사무라이	흑택명	플레이 스테이션 월드 코리아 [제공]: 프리미어엔터테인먼트 [판매]	2004
3533		웰컴 투 더 정글	Berg, Peter	콜롬비아 트라이스타 영화 주식회사 수입·배급	2004
3534		어떤 정의	Gould, Heywood	브에나 비스타 홈 엔터테인먼트	2004
3535		노팅힐	Michell, Roger	유니버설 픽처스 코리아 제작·공급: 스타맥스 판매	2004

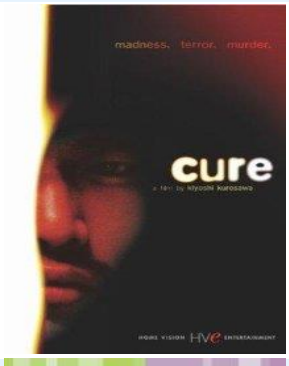
3536		로마의 휴일 = Roman holiday / Special collector's edition	Wyler, William	CINEZON	2004
3537		곰이 되고 싶어요 = The Boy Who Wanted To Be A Bear	하스트롭, 야니크	프리미어	2004
3538		업 인 스모크 투어	Eminem	다우리 엔터테인먼트	2004
3539		헬보이 = HellBoy / Director's cut	Del Toro, Guillermo	콜롬비아 트라이스타[수입.배급]	2004
3540		(천공의 성) 라퓨타	宮崎駿	대원C&A홀딩스	2004

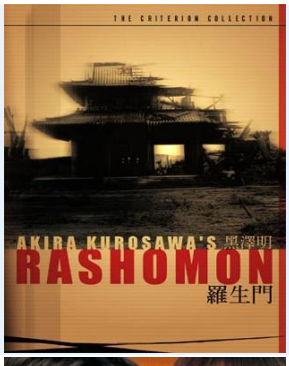
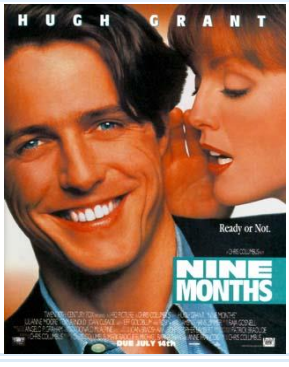
3541		엘 시드 : 전설의 영웅	Pozo, Jose	코랄픽쳐스 [제공제작]: 프리미어엔터테인먼트 [판매]	2004
3542		왓 어 걸 원츠 / Widescreen edition	Gordon, Dennie	워너브러더스 코리아 [수입 배급]	2004
3543		매트릭스 : 레볼루션= Matrix revolutions. 2	워쇼스키, 앤디	워너브러더스 코리아 [수입 · 배급]	2004
3544		굿바이 레닌	Becker, Wolfgang	프리미어 엔터테인먼트	2004
3545		포가튼	Ruben, Joseph	콜롬비아 트라이스타	2004

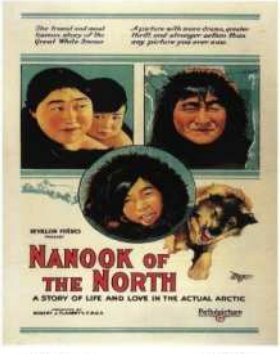
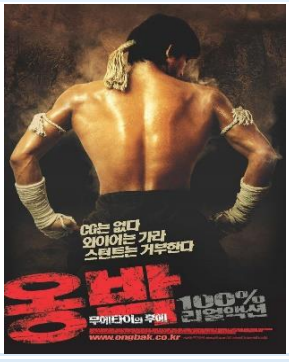
3546		잠망경을 올려라	S. Ward, David	이십세기폭스 [공급]	2004
3547		애수	LeRoy, Mervyn	DIGITAL MEDIA,: Cinezon	2004
3548		젠틀맨 리그	Norrington, Stephen	이십세기 폭스 홈 엔터테인먼트 [공급]: 비트윈 [판매]	2004
3549		지퍼스 크리퍼스	Salva, Victor	스펙트럼디브이디	2004
3550		주홍글씨	변혁	스펙트럼디브이디[제작,판매]: 베어엔터테인먼트[공급]	2004

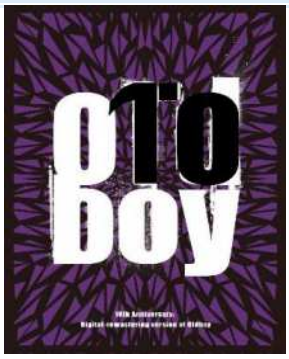
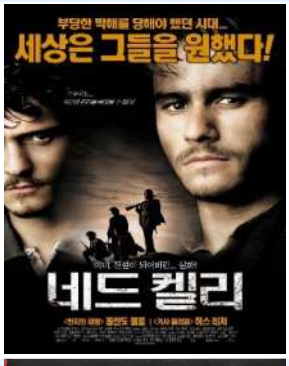
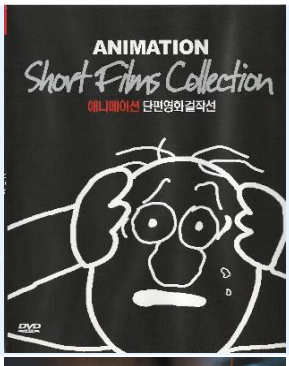
3551		참을 수 없는 사랑	Coen,Joel	유니버셜 픽쳐스 코리아	2004
3552		블러디 선데이	Greengrass, Paul	콜럼비아 트라이스타	2004
3553		자유만세 = Hurrah! For freedom	최인규	스펙트럼디브이디 [DVD 제작]: 한국영상자료원 [기획·제작]	2004
3554		마지막 황제 : 디렉터스 컷	Bertolucci, Bernardo	다우리엔터테인먼트	2004
3555		크루세이드	Straczynski, J. Michael	워너브러더스 코리아 [수입배급]	2004

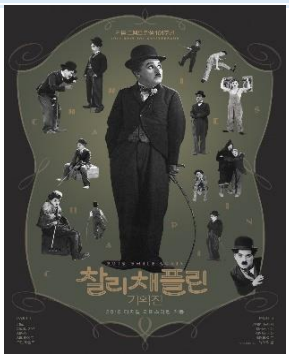
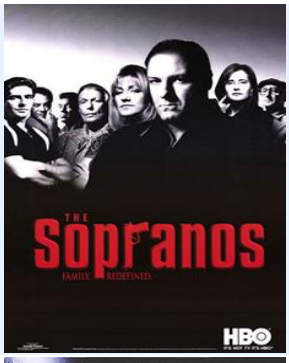
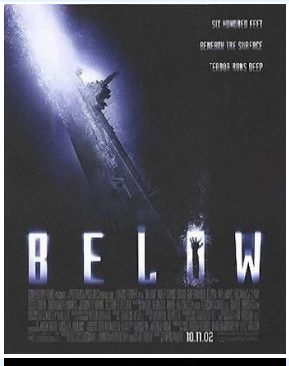
3556		캣 우먼 / Widescreen Edition	Pitof	워너브더러스 코리아 [수입 배급]	2004
3557		내츄럴 시티	민병천	KDMEDIA 제작: Tube Entertainment 제공	2004
3558		춤추는 무뚜	Ravikumar, K.S	모티브엔터테인먼트 [기획 · 제작]	2004
3559		게임의 규칙 = Jean Renoir's the rules of the game	Renoir, Jean	프리미어엔터테인먼트 [판매]	2004
3560		분홍신	Powell, Michael	P.S.Kr [제작]	2004

3561		가필드 = Garfield: the movie / Special Edition	Hewitt, Peter	이십세기 폭스 홈 엔터테인먼트 [공급]: 비트윈 [판매]	2004
3562		파리의 아메리카인 / 특별번역판	Minnelli, Vincente	CineStar [공급·판매]	2004
3563		큐어 = キュア= Cure	黑澤清	엔터원 [제작 판매]: 튜브 엔터테인먼트 [제공]	2004
3564		프리키 프라이데이	Waters, Mark S.	브에나 비스타 홈 엔터테인먼트	2004
3565		효자동 이발사	임찬상	아이픽처스	2004

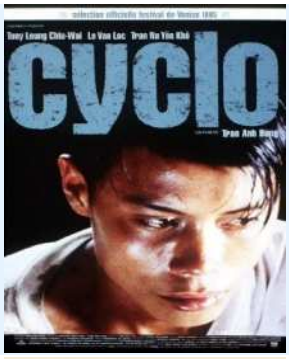
3566		아들 (The) son	Dardenne, Jean-Pierre	Wison[수입배급]: 덕슨미디어[판매]	2004
3567		80일간의 세계일주	Coraci, Frank	워너브러더스 코리아	2004
3568		네이키드 런치	Cronenberg, David	다우리엔터테인먼트 [제조]	2004
3569		라쇼몽 = Rashomon	구로자와, 아키라	YDM Glassis [제조]	2004
3570		나인먼쓰	Columbus, Chris	이십세기 폭스 홈 엔터테인먼트 [공급]: 비트윈 [판매]	2004

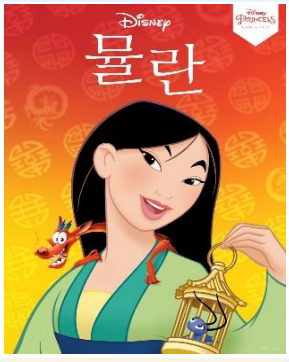
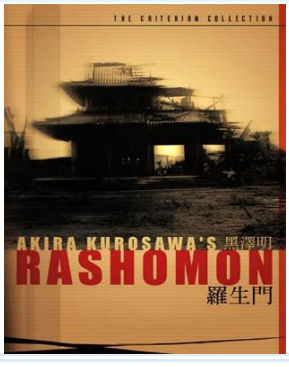
3571		칼리가리 박사의 밀실 / Special Collecter's Edtion	Wiene, Robert	아이씨디 [제작]	2004
3572		클레멘타인	김두영	다음미디어 [제작]	2004
3573		북극의 나누크 / Special Collecter's Edtion	Flaherty, Robert	씨네코리아 [제작]	2004
3574		프렌치 아메리칸	Ivory, James	이십세기 폭스 홈 엔터테인먼트 [공급]: 비트윈 [판매]	2004
3575		옹박 : 무에타이의 후예	Pinkaew, Prachya	KD미디어	2004

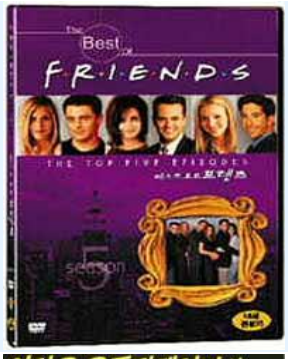
3576		올드보이 = Old boy	박찬욱	쇼이스트 [제공]: 드림컴스 [제작]: 스타맥스 [공급판매]	2004
3577		투모로우 SE = (The)day after tomorrow / Two-disc special edition	Emmerich, Roland	이십세기 폭스 홈 엔터테인먼트 [공급]: 비트윈 [판매]	2004
3578		네드 켈리	Jordon, Gregor	유니버셜 픽쳐스 코리아	2004
3579		애니메이션 단편영화걸작선 = Animation short films collection	영상프라자	영상프라자 [기획·제작]	2004
3580		아웃 오브 타임	Franklin, Carl	이십세기 폭스 홈 엔터테인먼트	2004

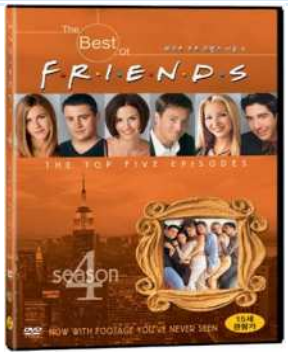
3581		시티 라이트	Chaplin, Charlies	아이씨디[제작]	2004
3582		소프라노스 . 시즌 2	Taylor, Alan	워너브라더스 코리아	2004
3583		빌로우 = Below	Twohy, David	코리아 픽쳐스 [수입제공]: 비트윈 [판매]	2004
3584		돼지가 우물에 빠진날	홍상수	마블엔터테인먼트	2004
3585		키스의 전주곡 [비디오녹화화면]	Rene, Norman	이십세기폭스 [공급]	2004

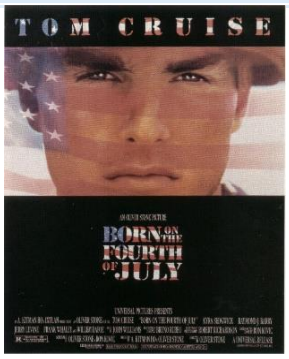
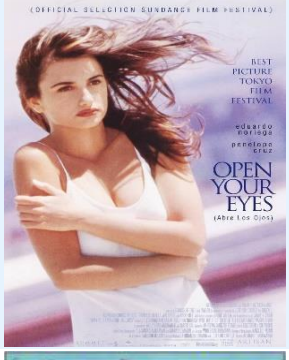
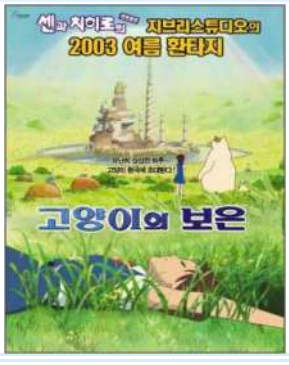
3586		못말리는 람보	Abrahams, Jim	이십세기폭스 홈 엔터테인먼트 공급: 비트윈 판매	2004
3587		메리에겐 뭔가 특별한 것이 있다	Farrelly, Bobby	이십세기폭스 홈 엔터테인먼트 [공급]: 비트윈 [판매]	2004
3588		마이티 윈드	Guest, Christopher	워너브러더스 코리아 수입 배급	2004
3589		토끼 울타리	Noyce, Phillip	파라마운트 [공급]	2004
3590		오!필승 봉순영	지영수	KBS MEDIA	2004

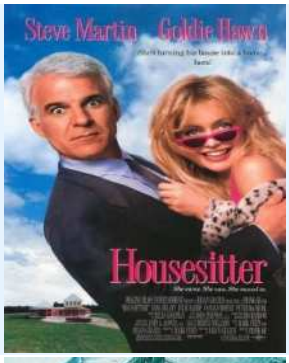
3591		바람계곡의 나우시카 = 風の谷のナウシカ	미야자키 하야오	대원C&A홀딩스	2004
3592		씨클로	Tran Anh Hung	다음미디어	2004
3593		바그다드 카페 / Ultimate edition	Adlon, Percy	에이나인미디어	2004
3594		미라클맨 = Dear God	Marshall, Garry	파라마운트 홈 엔터테인먼트 코리아 [공급]	2004
3595		맨헌터	Mann, Michael	유니버셜 픽쳐스 코리아	2004

3596		아이.로봇	Proyas, Alex	이십세기폭스 홈 엔터테인먼트	2004
3597		델마와 루이스 / Special edition	Scott, Ridley	이십세기 폭스 홈 엔터테인먼트	2004
3598		뮬란	Cook, Barry	브에나 비스타 홈 엔터테인먼트	2004
3599		사랑할 때 버려야 할 아까운 것들	Meyers, Nancy	워너브러더스 코리아	2004
3600		라쇼몽 = 羅生門	구로자와, 아키라	피터펜픽쳐스	2004

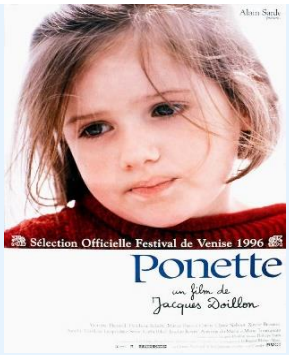
3601		블랙 호크 다운 = Black hawk down	Scott, Ridley	콜럼비아 트라이스타 영화 주식회사	2003
3602		프렌즈 : 시즌 5 SE = Friends : the complete fifth season	Aniston, Jennifer	워너브라더스 코리아 수입 배급	2003
3603		에이리언 2 = Aliens / special edition	Cameron, James	이십세기폭스 홈 엔터테인먼트	2003
3604		인썸니아 / Special edition	Nolan, Christopher	스펙트럼디브이디	2003
3605		지상만가 = 地上滿歌	김희철	영음사 [제작]	2003

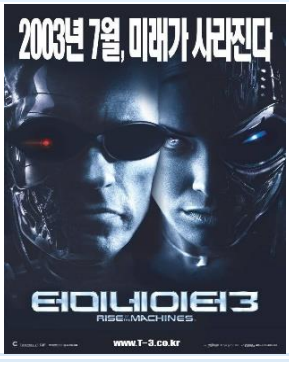
3606		프렌즈 : 시즌 4 SE = Friends : the complete fourth season	Kauffman, Marta	워너브라더스 코리아 수입 배급	2003
3607		미래소년 코난 = Conan, the boy in future	궁기준	매니아 엔터테인먼트 [제작]	2003
3608		향수 = Perfume : the story of a murderer	Tarkovskii, Andrei Arsen'evich	태원엔터테인먼트[제작]: 누리픽쳐스[제공]	2003
3609		데이라잇 = Daylight	Cohen, Rob	유니버셜 픽쳐스 코리아 공급: 가오닉스 판매	2003
3610		캥거루 잭	McNally, David	워너브라더스	2003

3611		7월 4일생	Stone, Oliver	유니버셜	2003
3612		헐크	Lee Ang	유니버설	2003
3613		파 프롬 헤븐	Haynes, Todd	다우리엔터테인먼트	2003
3614		오픈 유어 아이즈 = Open your eyes	Amenabar, Alejandro	다우리엔터테인먼트 [제조]	2003
3615		고양이의 보은 = 猫の恩返し	삼전굉행	대원C&A홀딩스 [공급]: 챔프영상 [유통]	2003

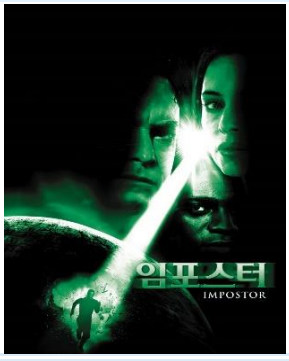
3616		10일 안에 남자친구에게 차이는 법	Petrie, Donald	파라마운트 홈 엔터테인먼트	2003
3617		결혼만들기	Oz, Frank	유니버셜 픽처스 코리아	2003
3618		애니 매트릭스 = (The)ANIMATRIX	앤디 존슨	워너브라더스 코리아	2003
3619		와일드 클럽 = (The)banger sisters	Dolman, Bob	이십세기 폭스 홈 엔터테인먼트 [공급]: 비트윈 [판매]	2003
3620		여인의 음모	Gilliam, Terry	이십세기 폭스 홈 엔터테인먼트	2003

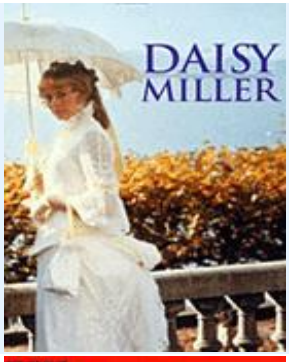
3621		이탈리안 잡	Gray, F. Gary	파라마운트 홈 엔터테인먼트 코리아 [공급]	2003
3622		러브 인 맨하탄	Wang, Wayne	콜롬비아 트라이스타 [수입·배급]	2003
3623		로미오 + 줄리엣 / Special ed	Luhrmann, Baz	이십세기 폭스 홈 엔터테인먼트 [공급]: 비트윈 [판매]	2003
3624		루키	Hancock, John Lee	브에나 비스타 홈 엔터테인먼트	2003
3625		환생 : 3주간 허락된 사랑	시오타 아키히코	비트윈	2003

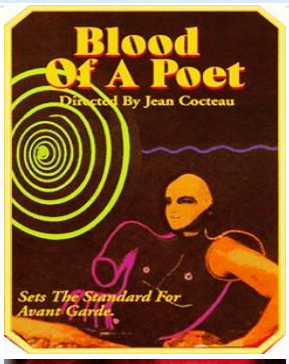
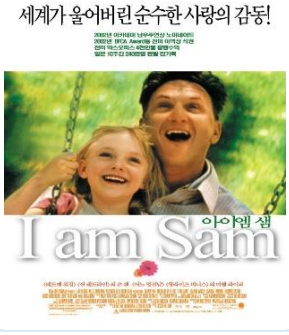
3626		보물성 :	Clements, Ron	디즈니 [제작]	2003
3627		뽀네뜨	Doillon, Jacques	다우리엔터테인먼트[제조]	2003
3628		성질 죽이기	Segal, Peter	콜럼비아 트라이스타	2003
3629		슈팅 라이크 베컴	Chadha, Gurinder	다우리엔터테인먼트 제조	2003
3630		프리쳐스 와이프 :	(The) preacher's wife	브에나 비스타 홈 엔터테인먼트	2003

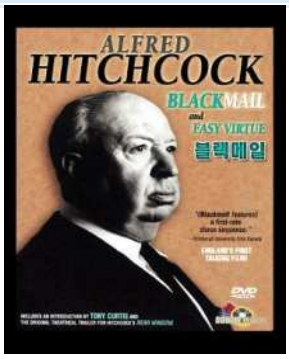
3631		싸이퍼	Natali, Vincenzo	엔터원 [제작·유통]: JayNet Image [제공]	2003
3632		마들렌	박광춘	덕슨미디어 [제작 판매]: 바른손[공급]	2003
3633		클래식	곽재용	에그필름[공급]: (주)덕슨미디어	2003
3634		앤트원 피셔	Washington, Denzel	이십세기폭스 [공급]	2003
3635		터미네이터 3	Mostow, Jonathan	우성엔터테인먼트[판매]	2003

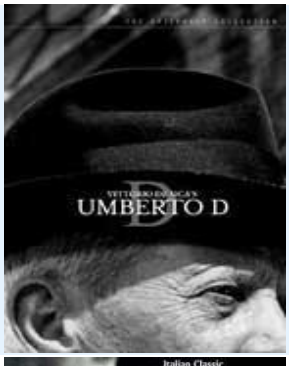
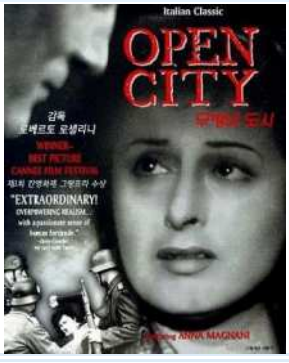
3636		데어데블	Johnson, Mark Steven	베어엔터테인먼트 공급: 프리미어엔터테인먼트 제작: 스타맥스 판매	2003
3637		브루스 올마이티	Shadyac, Tom	브에나 비스타 홈 엔터테인먼트	2003
3638		어느 사랑의 연대기 = Story of a love affair	Antonioni, Michelangelo	World Digital Entertainment	2003
3639		메멘토 / Limited edition	Nolan, Christopher	엔터원	2003
3640		더 피아니스트	Polanski, Roman	프리미어엔터테인먼트	2003

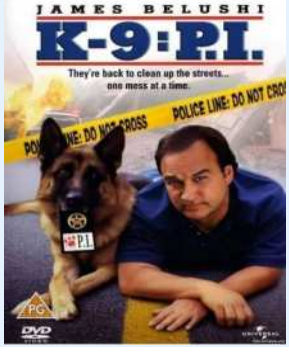
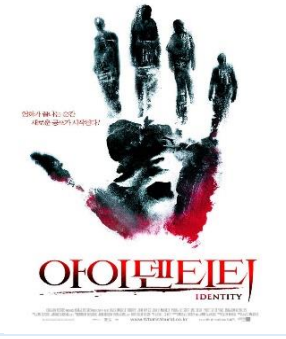
3641		이퀄리브리엄	Wimmer, Kurt	태원엔터테인먼트: 스펙트럼디브이디	2003
3642		원더풀데이즈 . 1-2	김문생	비트윈(주)	2003
3643		위대한 개츠비	Jack Clayton 감독	파라마운트 홈 엔터테인먼트	2003
3644		유리의 성	장완정	서울콤프로덕션	2003
3645		임포스터	Fleder, Gary	스펙트럼디브이디 [제작]	2003

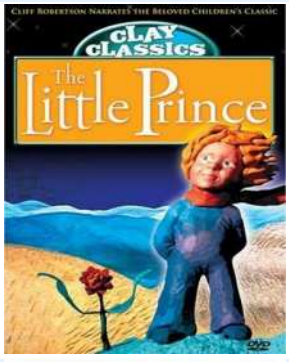
3646		나의 그리스식 웨딩	Zwick, Joel	워너브러더스 코리아	2003
3647		데이지 밀러	Bogdanovich, Peter	파라마운트 홈 엔터테인먼트 코리아	2003
3648		정사	Antonioni, Michelangelo	아이씨디 [제작]	2003
3649		향수	Tarkovsky, Andrei	Sky Cinema [제작]	2003
3650		도그빌	Trier, Lars von	다우리엔터테인먼트	2003

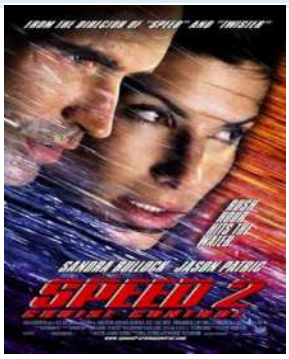
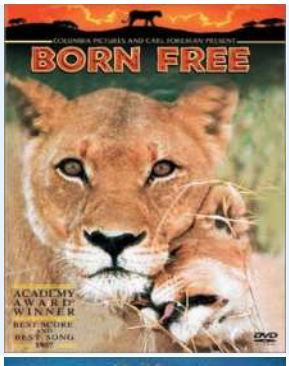
3651		시인의 피	Cocteau, Jean	아이씨디 [제작]	2003
3652		레지던트 이블 SE	Anderson, Paul	스펙트럼디브이디 [제작]: 태원엔터테인먼트 [제공]	2003
3653		망향	Duvivier, Julien	SKY CINEMA [제작]	2003
3654		카비리아의 밤	Fellini, Federico	아이씨디	2003
3655		아이엠 샘	Nelson, Jessie	더슨미디어 [제작,판매]: 모닝캄필름 [공급]	2003

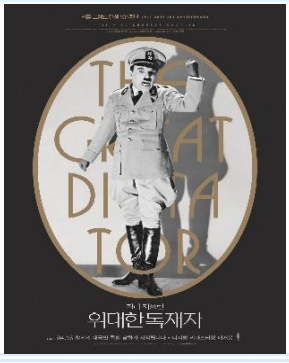
3656		블랙 메일	Hitchcock, Alfred	아이씨디[제작]	2003
3657		로드무비	김인식	Sidus	2003
3658		알파빌	Godard, Jean-Luc	다음미디어	2003
3659		제3의 사나이	Reed, Carol	Canon Box [제작]	2003
3660		강박관념	Visconti, Luchino	아이씨디[제작]	2003

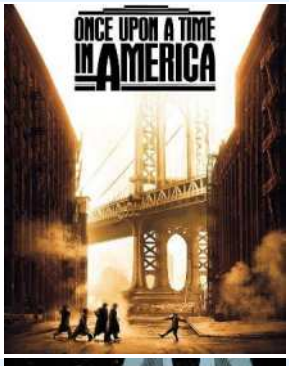
3661		사형대의 엘리베이터 = Elevator to the gallows	Malle, Louis	World Digital Entertainment	2003
3662		내사랑 히로시마	Resnais, Alain	Sky Cinema [제작]	2003
3663		투 윅스 노티스	Lawrence, Marc	워너브러더스 코리아 [수입배급]	2003
3664		움베르토 D	De Sica, Vittorio	World Digital Entertainment	2003
3665		무방비도시	Rossellini, Roberto	아이씨디 [제작]	2003

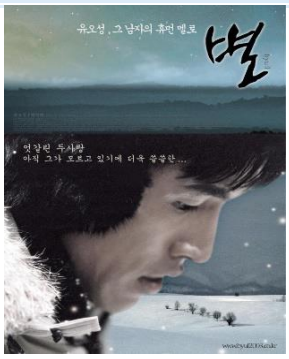
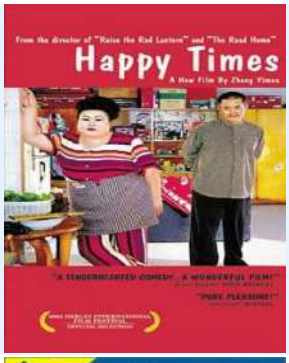
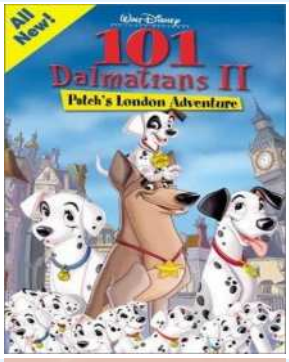
3666		전함 포템킨	Eisenstein, Sergei	아이씨디 [제작]	2003
3667		컨페션	Clooney, George	베어엔터테인먼트	2003
3668		금발이 너무해 2 = Legally blonde: red, white & blonde. 2 / Special Edition	Herman-Wurmfeld, Charles	이십세기 폭스 홈 엔터테인먼트 [공급]: 비트윈 [판매]	2003
3669		케이 나인 : P.I	리차드 J. 루이스 감독	유니버셜 픽처스 코리아	2003
3670		아이덴티티 / Special edition	Mangold, James	콜럼비아 트라이스타 [수입배급]	2003

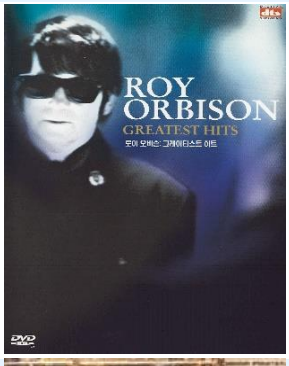
3671		케이-펙스 = K-PAX / Collector's ed	Softley, Iain	우성시네마 [공급]: 씨네석스 [판매]	2003
3672		철없는 아내와 파란만장한 남편 그리고 태권소녀	이무영	프리미어엔터테인먼트 [제작]: 베어엔터테인먼트[공급]	2003
3673		어린 왕자	Vinton, Will	리스비젼 엔터테인먼트	2003
3674		어느날 밤에 생긴 일	Capra, Frank	아이씨디 [제작]	2003
3675		케이트 & 레오폴드 / Special ed	Mangold, James	스펙트럼디브이디 [제작]: 태원엔터테인먼트 [제공]	2003

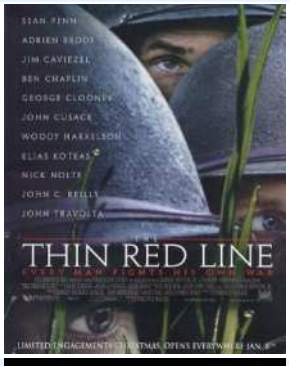
3676		스피드 2	Bont, Jan de	이십세기 폭스 홈 엔터테인먼트[공급]: 비트원[판매]	2003
3677		(말론 부란도 주연의) 사요나라	Logan, Joshua	이십세기 폭스 홈 엔터테인먼트	2003
3678		미녀삼총사 2 : 맥시멈 스피드= [비디오 영화자료] Charlie's Angels : full throttle / Special edition	McG	콜럼비아 트라이스타 영화(주)	2003
3679		야성의 엘자 = Born Free	Hill, James	콜럼비아트라이스타[수입·배급]	2003
3680		메리 포핀스	Stevenson, Robert	브에나 비스타 홈 엔터테인먼트	2003

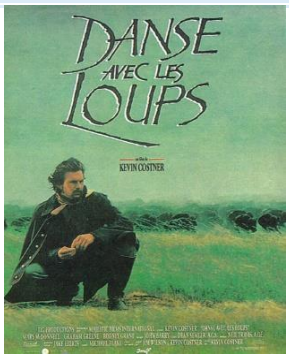
3681		애널라이즈 댓	Ramis, Harold	워너브라더스	2003
3682		튜브	백운학	케이디미디어 [제작]	2003
3683		기묘한 이야기.	Ochiai, Masayuki	씨넥서스	2003
3684		인생은 아름다워 = Life is beautiful	Braschi, Nicoletta	브에나 비스타 홈 엔터테인먼트 ; Panasonic 제조,	2003
3685		위대한 독재자	Chaplin, Charilie	워너브러더스 코리아	2003

3686		나도 아내가 있었으면 좋겠다	박흥식	엔터원	2003
3687		이웃집 토토로	미야자키 하야오	대원 CA 홀딩스	2003
3688		원스 어폰 어 타임 인 아메리카 SE . 1-2. / Special edition(SE)	Leone, Sergio	워너브러더스 코리아	2003
3689		모노노케 히메 = もののけ姫	미야자키 하야오	대원 C&A 홀딩스	2003
3690		집으로... . = The Way Home	이정향	Tube Pictures [제작]: CJ Entertainment [제공]	2003

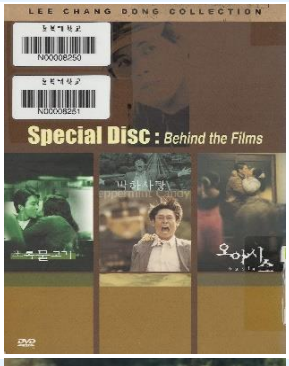
3691		별	장형익	씨넥서스	2003
3692		행복한 날들 = Happy times	장이모	이십세기 폭스 홈 엔터테인먼트	2003
3693		101마리 강아지 : 패치의 런던 대모험 . 2	Kammerud, Jim	브에나 비스타 홈 엔터테인먼트	2003
3694		냉정과 열정사이	중강공	마블 엔터테인먼트	2003
3695		피노키오	Luske , Hamilton	브에나 비스타 홈 엔터테인먼트	2003

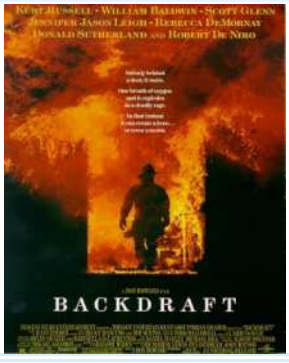
3696		모던 타임즈	Chaplin, Charlie	워너브러더스 코리아	2003
3697		반지의 제왕 : 두개의 탑; . 1-2	Jackson, Peter	플래너스 엔터테인먼트	2003
3698		호타루 : 반딧불이	후루하타 야스오	씨디플러스	2003
3699		로이 오비슨 : 그레이티스트 히트	Orbison, Roy	스펙트럼디브이디 [제작]	2003
3700		네스트 = The Nest	Naceri, Samy	씨넥서스	2003

3701		카사블랑카.	Curtiz, Michael	워너브라더스 코리아	2003
3702		三國志:	왕부림	Cinecom Media[제작]	2003
3703		씬 레드 라인 = The thin red line	Malick, Terrence	이십세기폭스 홈엔터테인먼트	2003
3704		해리포터와 비밀의 방 Harry Potter and the Chamber of Secrets	콜럼버스, 크리스	워너브러더스 코리아	2003
3705		(조선여형사)茶母.	이재규	비트윈	2003

3706		늑대와 춤을 / Special ed	Costner, Kevin	스타맥스	2003
3707		기쿠지로의 여름 = Summer of Kikujiro	기타노 다케시	엔터원[제작/판매]	2003
3708		이퀼리브리엄	Wimmer, Kurt	스펙트럼디브이디	2003
3709		귀신이 온다 = Devils on the doorstep	姜文	Tube Entertainment [제공]: 엔터원 [제작유통]	2003
3710		장 비고 콜렉션	Vigo, Jean	스펙트럼 디브이디	2003

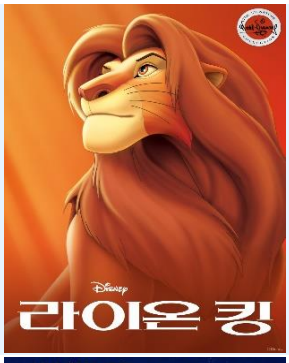
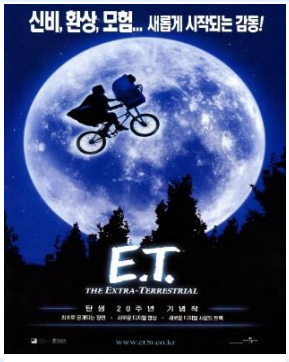
3711		어바웃 어 보이.	Weitz, Paul	유니버셜 픽처스 코리아	2003
3712		왕과 나	Lang, Walter	CINEZON	2003
3713		여정	Lean, David	씨네코리아,: 스카이시네마	2003
3714		지중해	Salvatores, Gabriele	스펙트럼디브이디	2003
3715		시네마 천국 : director's cut = Cinema Paradiso	Tornatore, Giuseppe	에이나인미디어(주)	2003

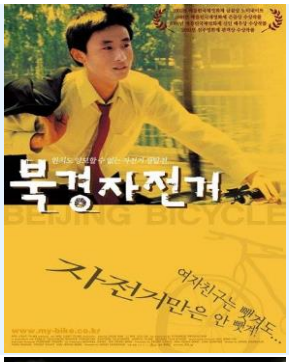
3716		길= La strada	Fellini, Federico	스펙트럼디브이디	2003
3717		태양은 가득히.	Clement, C. Rene	Cine Korea	2003
3718		이창동 콜렉션 :, Special disc; behind the films	이창동	스펙트럼 디브이디	2003
3719		박하사탕 = Peppermint candy	이창동	스펙트럼디브이디	2003
3720		고르고 13 = Golgo 13	오사무, 데자키	노바[제작]	2003

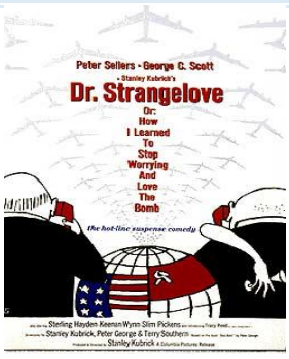
3721		초록물고기 = Green fish	이창동	스펙트럼디브이디	2003
3722		겨울연가 = Winter Sonata	최진한	KBS Media	2003
3723		폭풍의 언덕	Wyler, William	아트시네마	2003
3724		매트릭스 :, Matrix Reloaded. 2. 리로디드	워쇼스키, 앤디	워너브러더스 코리아	2003
3725		분노의 역류	Howard, Ron	콜럼비아 트라이스타: 유니버셜 픽쳐스 코리아	2003

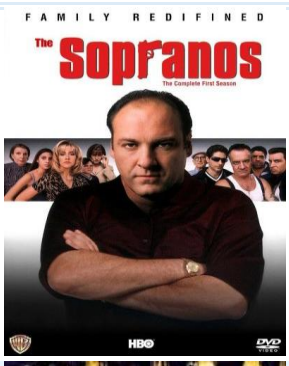
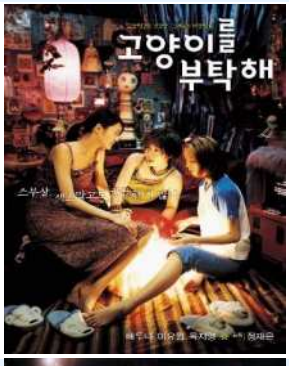
3726		최후의 만찬	손영국	다음미디어 [제작]	2003
3727		베를린 천사의 詩 / Collector's edition	Wenders, Wim	이지컴퍼니	2003
3728		자이언트 = Giant / Two-Disc Special Edition	Stevens, George Cooper	워너브러더스 코리아 [수입 배급]	2003
3729		화양연화	Wong, Kar-wai	드림믹스	2003
3730		살인의 추억 = Memory of murder	봉준호	CJ Entertainment [판매]	2003

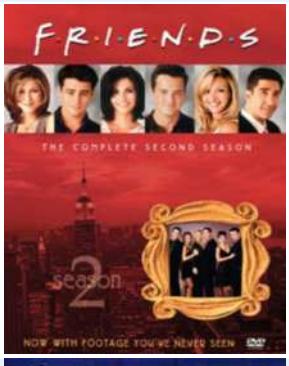
3731		바람과 함께 사라지다	Fleming, Victor	워너브러더스 코리아	2003
3732		(세가지 색)블루	Kieslowski, Krzysztof	서울콤프로덕션	2003
3733		니모를 찾아서 / 2-disc collector's ed	Stanton, Andrew	브에나 비스타 홈 엔터테인먼트	2003
3734		(세가지 색)화이트	Kieslowski, Krzysztof	서울미디어	2003
3735		로미오와 줄리엣	Zeffirelli, Franco	파라마운트 홈 엔터테인먼트 [공급]	2003

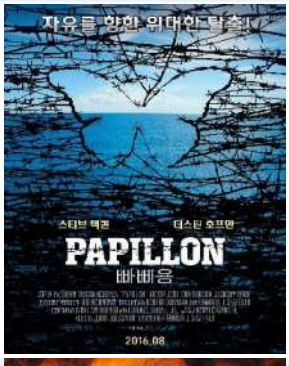
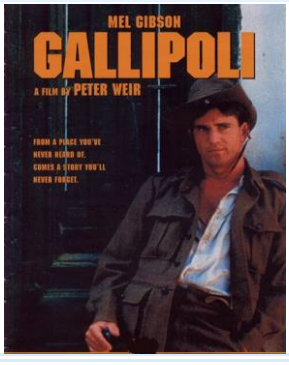
3736		전쟁과 평화 :	Vidor, King	파라마운트 홈 엔터테인먼트 코리아	2003
3737		라이온 킹 = The lion king	알러스, 로저	브에나 비스타 홈 엔터테인먼트	2003
3738		이티 = E.T / Special Edition	Spielberg, Steven	유니버셜 스튜디오	2003
3739		스팅= The Sting	Hill, George Roy	유니버셜 픽쳐스 코리아	2003
3740		에덴의 동쪽 .= East of Eden	Kazan, Elia	씨네코리아	2003

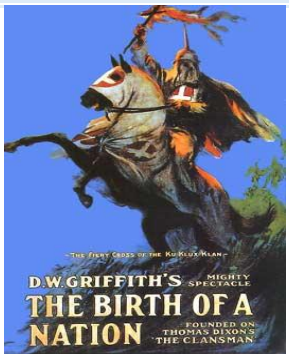
3741		Indiana Jones [videorecording]	Spielberg, Steven	Paramount Pictures	2003
3742		북경자전거= Beijing bicycle	왕 사오슈아이	DVD테크: 스타맥스[배포]	2002-
3743		밴드 오브 브라더스 . 1-6	Lewis, Damian	워너브러더스 코리아	2002
3744		빨강머리 앤 = Anne Of Green Gables	고전훈	매니아엔터테인먼트[제작]	2002
3745		트레인스포팅 = Trainspotting	Boyle, Danny	다들미디어 [제작]	2002

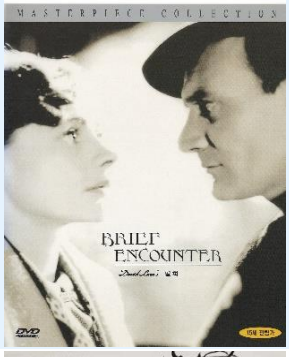
3746		닥터 스트레인지러브 / Special Edition	Kubrick, Stanley	콜럼비아 트라이스타 [수입배급]	2002
3747		춤추는 대수사선	모토히로, 카츠유키	제이넷 이미지 [제공 제작]: 엔터원 [유통]	2002
3748		4발가락 = Four toes	계윤식	베어 엔터테인먼트	2002
3749		양철북	Schlondorff, Volker	[드림믹스]	2002
3750		스타쉽 트루퍼스 2 : 데스카 작전	브라운, 클랜시	콜럼비아 트라이스타 영화 주식회사 [수입 배급]	2002

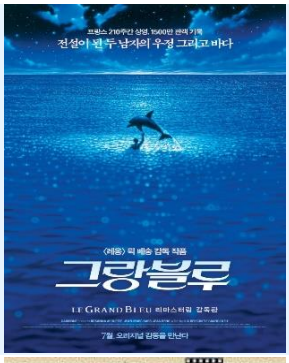
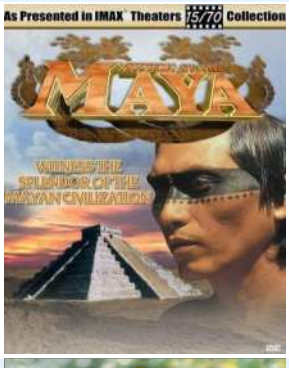
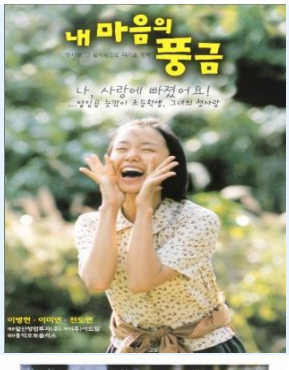
3751		소프라노스 . 시즌 1	Gandolfini, James	워너브러더스 코리아 수입·배급	2002
3752		가면속의 아리아 = (Le)Maitre de Musique = (The)music teacher	Corbiau, Gerard	인피니티 엔터테인먼트 [제작]: 덕슨 미디어 [판매]	2002
3753		고양이를 부탁해	정재은	엔터원 [판매]	2002
3754		패밀리 맨	Ratner, Brett	한맥영화[제공]: communications [제작]	2002
3755		어느 멋진 날	Hofmann, Michael	이십세기 폭스 홈 엔터테인먼트	2002

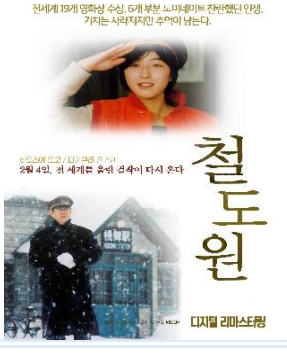
3756		굿 윌 헌팅	Sant, Gus Van	브에나 비스타 홈 엔터테인먼트	2002
3757		크림슨 타이드	Scott, Tony	브에나 비스타 홈 엔터테인먼트	2002
3758		프렌즈 : 시즌 2 SE = Friends : the complete second season	Kauffman, Marta	워너브라더스 코리아 수입 배급	2002
3759		프렌즈 : 시즌 1 SE = Friends : the complete first season	Aniston, Jennifer	워너브러더스 코리아	2002
3760		후라이드 그린토마토 = Fried Green Tomatoes	Avnet, Jon	DVD 아카데미	2002

3761		인랑 = JIN-ROH / DTS Edition	히로유키 오키우라	SRE CORPORATION	2002
3762		양들의 침묵	Demme, Jonathan	씨네마 크로스	2002
3763		빠삐용	Schaffner, Franklin J.	스펙트럼디브이디 제작	2002
3764		더 록	Bay, Michael	브에나비스타 홈 엔터테인먼트	2002
3765		갈리폴리 = Gallipoli	Weir, Peter	파라마운트 홈 엔터테인먼트 코리아 [공급]	2002

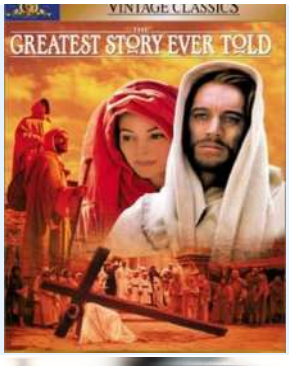
3766		국가의 탄생	Griffith, D. W.	아이씨디: Star One 제작	2002
3767		살바도르	Stone, Oliver	이십세기 폭스 엔터테인먼트[공급]: 비트윈(주)[판매]	2002
3768		뷰티풀 마인드	Howard, Ron	베어 엔터테인먼트 [판매]	2002
3769		딥 임팩트	Leder, Mimi	CJ Entertainment	2002
3770		낯선 사람과 춤을	Newell, Mike	스펙트럼디브이디	2002

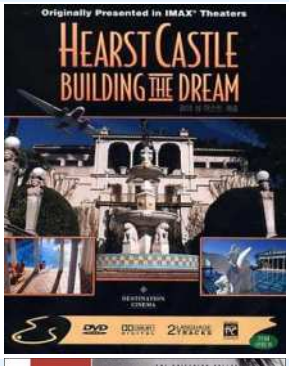
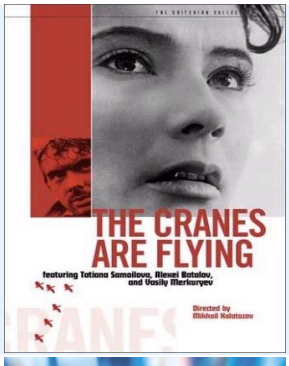
3771		리틀 청 = Little Cheung	챈, 프루트	동숭아트센터 ;: 아틀란타컨텐츠그룹 [제작]	2002
3772		밀회 / Masterpiece collection	Hitchcock, Alfred	스펙트럼디브이디	2002
3773		스토커 . 1-2	Tarkovsky, Andrei	스펙트럼디브이디	2002
3774		니키타	Besson, luc	캐롤코DVD	2002
3775		하얀전쟁 = White Badge	정지영	NEO SENSE	2002

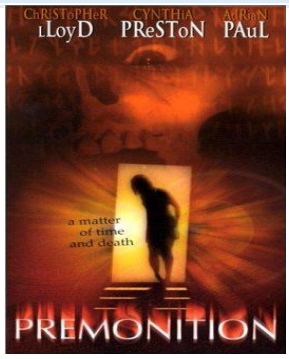
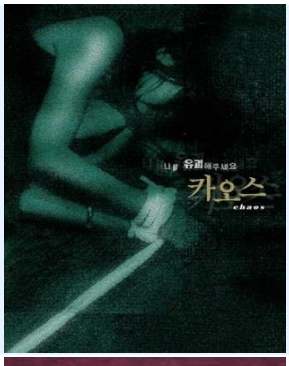
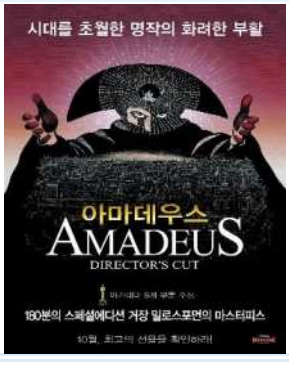
3776		어머! 물고기가 됐어요 . 1-2	Hegner, Michael	스펙트럼디브이디	2002
3777		그랑부르 / Director's cut	Besson, Luc	캐롤코DVD [공급]: DVD GOOD [판매]	2002
3778		마야의 신비	Howells, Barrie	SRE	2002
3779		내마음의 풍금	이영재	다우리엔터테인먼트	2002
3780		레인맨 = Rain man	레빈슨, 배리	라이브 DVD	2002

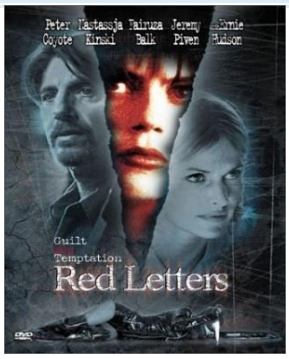
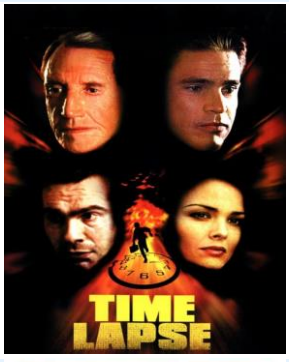
3781		쉘부르의 우산	Demy, Jacques	영상프라자	2002
3782		블루 벨벳	Lynch, David	리얼엔터컴	2002
3783		잠자는 숲속의 공주	Geronimi, Clyde	월트디즈니	2002
3784		키즈 리턴	기타노 다케시	스펙트럼디브이디	2002
3785		鐵道員 = Poppoya	후루하타 야스오	프리미어엔터테인먼트	2002

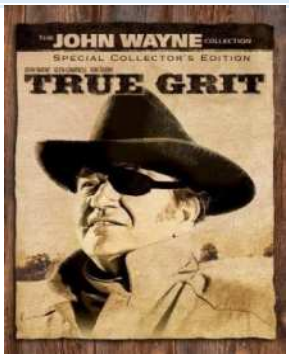
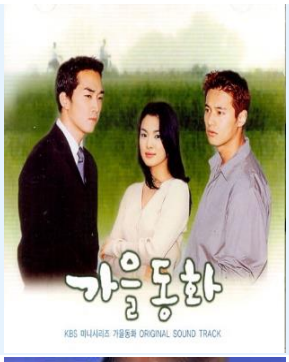
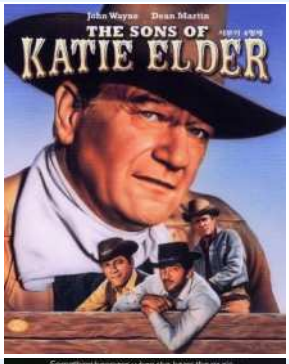
3786		4월 이야기 = April story	이와이 슌지	SRE.	2002
3787		鴉片戰爭	사진	비트윈(주)	2002
3788		봄날은 간다 = One Fine Spring Day	허진호	DVD테크 [제작]: 스타맥스 [판매/공급]	2002
3789		디 아더스	Amenabar, Aleiandro	다우리엔터테인먼트,: 에스알이코퍼레이션	2002
3790		델리카드슨 사람들 = Delicatessen	주네, 장 피에르	서울시네마떼끄	2002

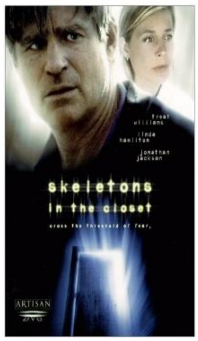
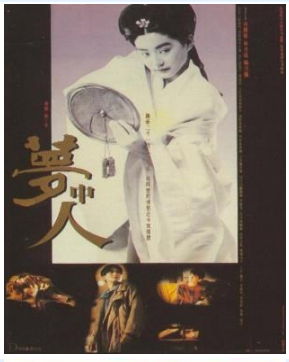
3791		스타워즈 에피소드 :,. 2 클론의 습격	Lucas, George	이십세기 폭스 홈 엔터테인먼트	2002
3792		오아시스 = Oasis	이창동	스펙트럼디브이디	2002
3793		A.I. = Artificial intelligence	Spielberg, Steven	워너브러더스 코리아	2002
3794		위대한 생애 / Special edition	Stevens, George Cooper	이십세기 폭스 홈 엔터테인먼트 [공급]: 비트윈 [판매]	2002
3795		공공의 적 = Public enemy	강우석	비트윈	2002

3796		해리포터와 마법사의 돌 . 1-2	Columbus, Chris	워너브러더스 코리아	2002
3797		글루미 썬데이	Schubel, Rolf	프리미어엔터테인먼트	2002
3798		꿈의 성 허스트 캐슬	Neibaur, Bruce	SRE	2002
3799		학이 난다	Kalatozov, Mikhail	스펙트럼디브이디	2002
3800		이것이 법이다	민병진	베어엔터테인먼트	2002

3801		디아블로	Wilding, Gavin	플레이스테이션월드코리아(주)	2002
3802		포스 오브 네이처	Hughes, Bronwen	다넷 [판매]	2002
3803		베사메무쵸 = Kiss me much	전윤수	스펙트럼디브이디	2002
3804		카오스 = Chaos	중전수부	(주)스펙트럼디브이디	2002
3805		아마데우스SE . Disc A-B. / Special Edition	Forman, Milos	워너브러더스코리아	2002

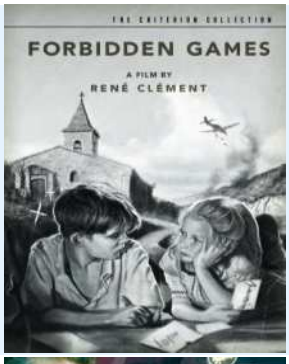
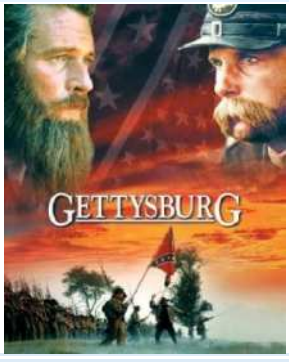
3806		레드 레터	Battersby, Bradley	(주)씨넥서스	2002
3807		워크 투 리멤버	Shankman, Adam	DVD테크 [제작]: 感者 [공급]: 가오닉스 [판매]	2002
3808		타임랩스	Worth, David	네오센스	2002
3809		빌리언	Needham, Hal	콜럼비아 트라이스타(주)	2002
3810		공동경비구역 JSA = Joint security area. 1-2. / Special edition ed	박찬욱	CJ entertainment	2002

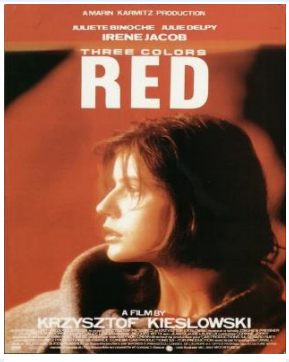
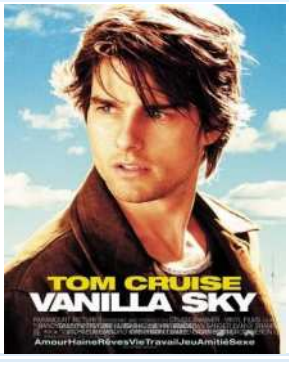
3811		진정한 용기	Hathaway, Henry	파라마운트 홈 엔터테인먼트 코리아	2002
3812		가을동화 = Endless love	윤석호	KBS미디어	2002
3813		서부의 4형제	Hathaway, Henry	파라마운트 홈 엔터테인먼트 코리아	2002
3814		플래시댄스 = Flashdance	라인, 에드리안	파라마운트 홈 엔터테인먼트	2002
3815		디-톡스	Gillespie, Jim	유니버셜 픽처스 코리아	2002

3816		스켈리톤	Powers, Wayne	씨씨넥서스	2002
3817		플라이	Neumann, Kurt	이십세기 폭스 홈 엔터테인먼트	2002
3818		夢中人 = The dream Lovers	구정평	프리미어 엔터테인먼트	2002
3819		사랑은 비를 타고 . 1-2	Kelly, Gene	워너브러더스 코리아	2002
3820		케이조쿠	제행언	DVD테크	2002

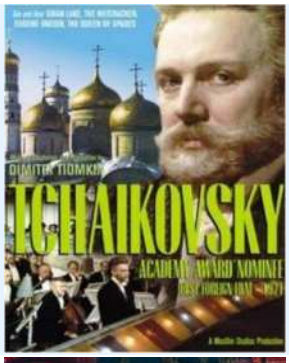
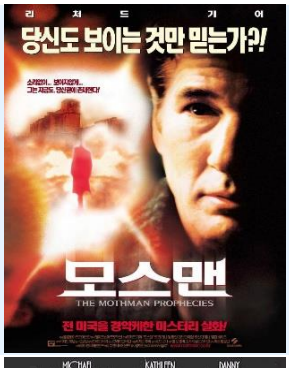
3821		목인의 신부 = Wooden man's bride	황지엔신	(주) 팝 엔터테인먼트 아시아	2002
3822		반지의 제왕 : 반지원정대	Jackson, Peter	플래너스 엔터테인먼트 (공급): 태원엔터테인먼트 (수입): 스펙트럼디브이디 (제조)	2002
3823		1492 콜럼버스	Scott, Ridley	다음미디어	2002
3824		베로니카 : 사랑의 전설	Herskovitz, Marshall	아틀란타	2002
3825		O의 이야기	Jaeckin, Just	(주)빅스프로덕션	2002

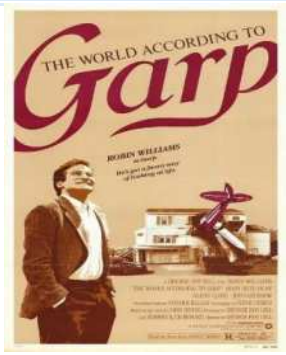
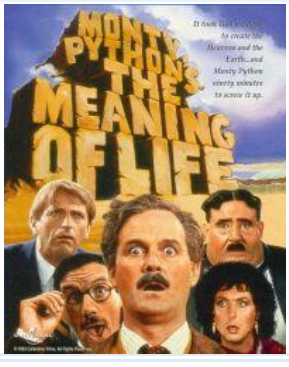
3826		차이나 스트라이크 포스	Tong, Stanley	비트윈(주)	2002
3827		決戰	유위강	(주)아트비젼	2002
3828		쟝고	Corbucci, Sergio	Neo Sense [공급]: 신한영화사 [수입]	2002
3829		다락방에 핀 꽃	Bloom, Jeffrey	플레이스테이션월드코리아(주)	2002
3830		미녀와 야수 = Beauty and the Beast. 1-2. / special limited edition	Trousdale ,Gary	Disney enterprises inc. [제작], 브에나 비스타 홈 엔터테인먼트	2002

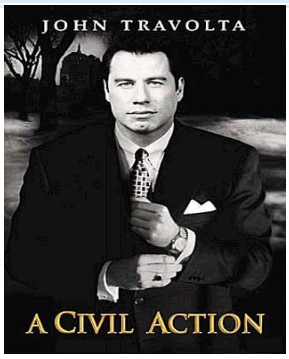
3831		새	Hitchcock, Alfred	세일디브이디(주)	2002
3832		썸원 라이크 유	Goldwyn, Tony	이십세기 폭스 홈 엔터테인먼트 [공급]: 비트윈 [판매]	2002
3833		가타카	Niccol, Andrew	콜럼비아 트라이스타 영화	2002
3834		금지된 장난	Clement, Rene	DVD아카데미	2002
3835		게티스버그 . 1-2	Maxwell, Ronald F.	신한영상[수입]: SY Entertainment[배급]	2002

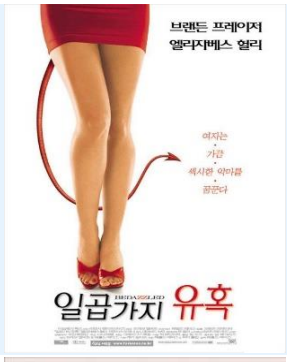
3836		톰 소여의 모험	Saito, Hiroshi	플레닛엔터테인먼트[제작],: 대주미디어[판매]	2002
3837		까미유 끌로델 = Camille Claudel	뉘땅, 브루노	광진 엔터테인먼트	2002
3838		(세가지 색)레드	Kieslowski, Krzysztof	파라엔	2002
3839		천국의 아이들	Majidi, Majid	튜브 엔터테인먼트	2002
3840		바닐라스카이	Crowe, Cameron	파라마운트 홈 엔터테인먼트 코리아	2002

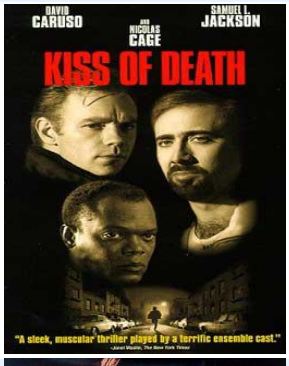
3841		해바라기	De Sica, Vittorio	스펙트럼디브이디(주)	2002
3842		비밀	다키타 요지로	비트윈(주)	2002
3843		맨 인 블랙 2	Sonnenfeld, Barry	콜럼비아 트라이스타 영화 주식회사 [수입·배급]	2002
3844		더 홀	닉 햄	씨넥서스 [제작]: 아이비젼 엔터테인먼트 [공급	2002
3845		패왕별희 = Farewell my cnocubine	첸 카이거	인피니티엔터테인먼트	2002

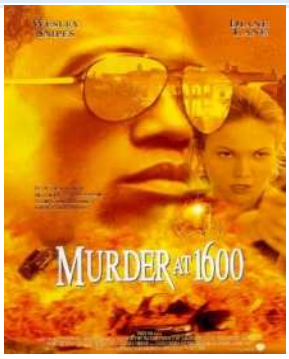
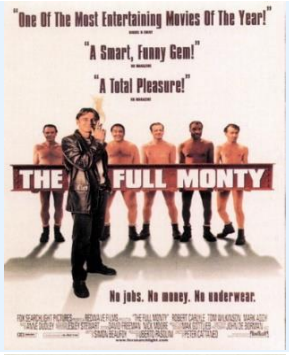
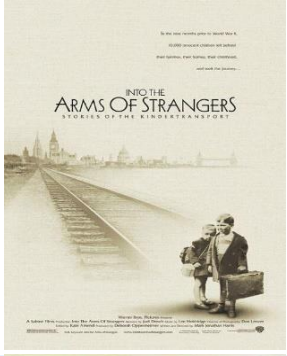
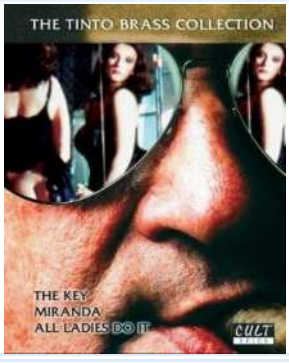
3846		환생	Branagh, Kenneth	파라마운트 홈 엔터테인먼트 코리아	2002
3847		Tchaikovsky = 차이코프스키. 1-2	Talankin, Igor	스펙트럼디브이디	2002
3848		센과 치히로의 행방불명	미야자키 하야오	대원C&A홀딩스	2002
3849		모스맨	Pellington, Mark	프리미어엔터테인먼트 [제작]: 가오닉스 [판매]	2002
3850		장미의 전쟁	DeVito, Danny	이십세기 폭스 홈 엔터테인먼트[공급]	2001

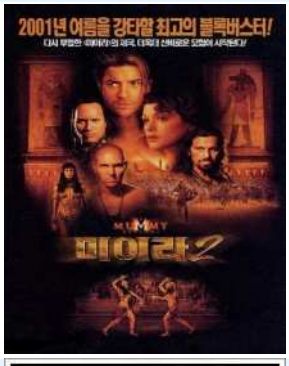
3851		가프	Hill, George Roy	워너브러더스 코리아 [수입·배급]	2001
3852		시월애 = A love story	이현승	(주)스펙트럼 디브이디	2001
3853		코디와 생쥐구조대 : 월트 디즈니의 29번째 클래식 :	뷰토이, 헨델	브에나 비스타 홈 엔터테인먼트	2001
3854		살아가는 나날들	Rydell, Mark	콜롬비아트라이스타	2001
3855		(몬티 파이톤의) 삶의 의미	Jones, Terry	콜럼비아 트라이스타	2001

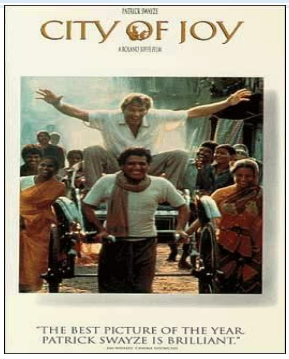
3856		시빌액션	Zaillian, Steven	파라마운트 홈 엔터테인먼트 코리아 [공급]: SRE Corporation [판매]	2001
3857		맨발로 공원을	Saks, Gene	파라마운트 홈 엔터테인먼트 코리아 [공급]	2001
3858		맨 오브 오너 / Specail Edition	Tillman Jr, George	이십세기 폭스 홈 엔터테인먼트	2001
3859		데블스 애드버킷	Hackford, Taylor	비트윈	2001
3860		칼라 퍼플	Spielberg, Steven	워너브러더스 코리아	2001

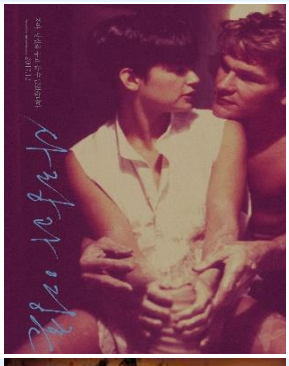
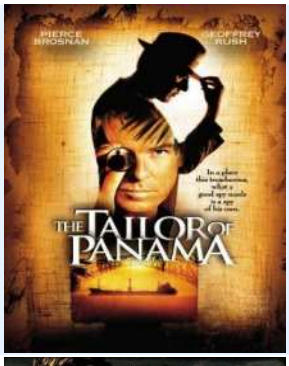
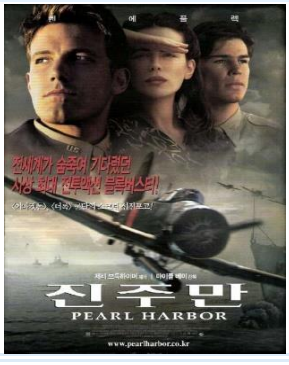
3861		사브리나	Wilder, Billy	파라마운트 홈 엔터테인먼트 코리아	2001
3862		일곱가지 유혹 / Special ed	Ramis, Harold	이십세기폭스 홈 엔터테인먼트 [공급]: 비트윈 [판매]	2001
3863		자카르타 = Jakarta	정초신	미디어뱅크월드와이드(주)	2001
3864		슈렉	Shrek	CJ엔터테인먼트	2001
3865		하드레인	Salomon, Mikael	스펙트럼디브이디 [제작]	2001

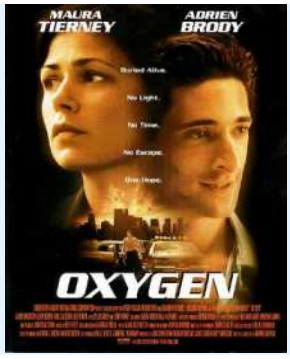
3866		6번째 날.	Spottiswoode, Roger	콜럼비아트라이스타영화주식회사	2001
3867		칼리포니아	Sena, Dominic	비트윈	2001
3868		이중노출	Schroeder, Barbet	이십세기 폭스 홈 엔터테인먼트	2001
3869		왓쳐	Charbanic, Joe	비트윈	2001
3870		벤허 . 1-2	Wyler, William	워너브러더스 코리아(수입·배급)	2001

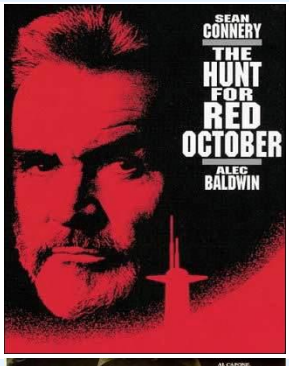
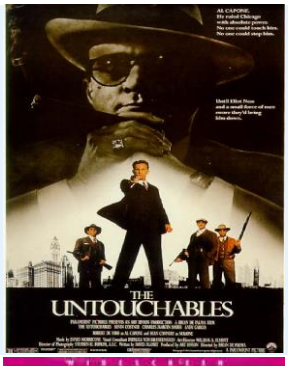
3871		머더1600	Little, Dwight	비트윈	2001
3872		폴 몬티	캣타니오, 피터	이십세기 폭스 홈 엔터테인먼트: 비트윈	2001
3873		낯선 사람들의 품속으로	Harris, Mark Jonathan	워너브러더스 코리아	2001
3874		아름다운 세상을 위하여	Leder, Mimi	워너브러더스 코리아 [수입·배급]	2001
3875		올 레이디 두잇	Brass, Tinto	비트윈	2001

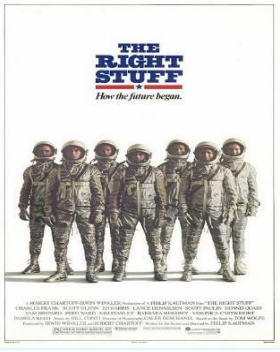
3876		러브존스	Witcher, Theodore	동우영상 제작: 씨넥서스 공급	2001
3877		언더화이어 . 1-2	Spottiswoode, Roger	월드무비	2001
3878		미이라 . 2, Returns	Sommers, Stephen	콜롬비아 트라이스타 영화	2001
3879		사랑의 용기	Seltzer, David	이십세기 폭스 홈 엔터테인먼트	2001
3880		에이리언 2020	Twohy, David	콜럼비아 트라이스타	2001

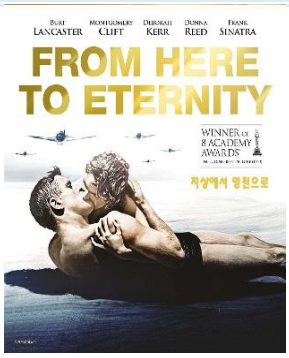
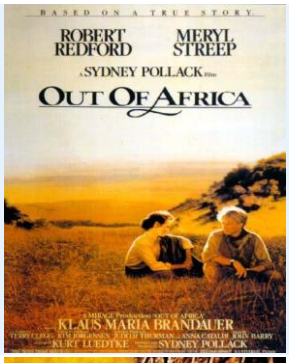
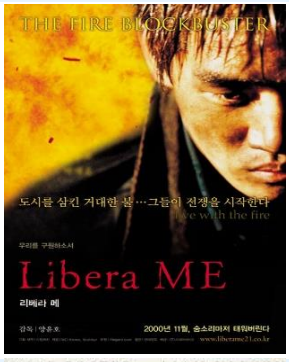
3881		시티 오브 조이	Joffe, Roland	새롬엔터테인먼트,: 다우리엔터테인먼트	2001
3882		캣츠 앤 독스	Guterman, Lawrence	워너브라더스 코리아	2001
3883		컬러 오브 나이트	Rush, Richard	비트윈	2001
3884		러브 앤 워 : New Line Cinema presents ; directed by Richard Attenborough.	Attenborough, Richard	씨넥서스	2001
3885		사이더 하우스	할스트롬, 라세	스펙트럼디브이디	2001

3886		미술관 옆 동물원 = Art museum by the zoo	이정향	스펙트럼디브이디	2001
3887		라이언 일병 구하기 / Limited Edition(LE)	Spielberg, Steven	파라마운트 홈 엔터테인먼트	2001
3888		사랑과 영혼	Zucker, Jerry	파라마운트 홈 엔터테인먼트	2001
3889		테일러 오브 파나마	Boorman, John	콜럼비아 트라이스타 영화 주식회사	2001
3890		진주만	Bay, Michael	브에나 비스타 홈 엔터테인먼트	2001

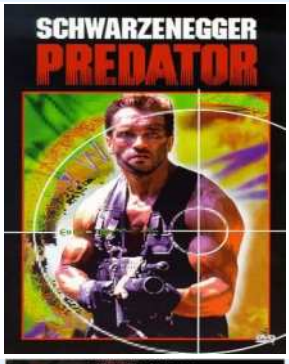
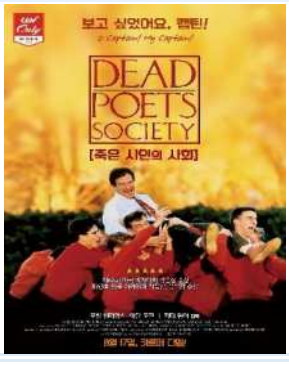
3891		꿈의 구장	Robinson, Phil Alden	콜럼비아 트라이스타 영화 주식회사 [수입, 배급]	2001
3892		옥시즌	Shepard, Richard	MMC NET	2001
3893		순수의 시대 = (The) Age of innocence	스콜세지, 마틴	콜럼비아 트라이스타(수입, 배급)	2001
3894		태양의 제국 . 1-2	Spielberg, Steven	워너브라더스 코리아	2001
3895		스팔타커스	Kubrick, Stanley	콜럼비아 트라이스타	2001

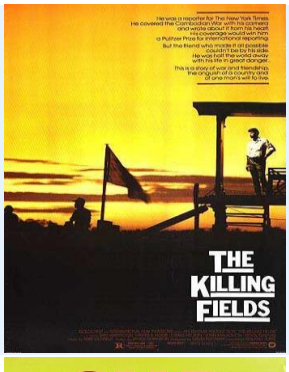
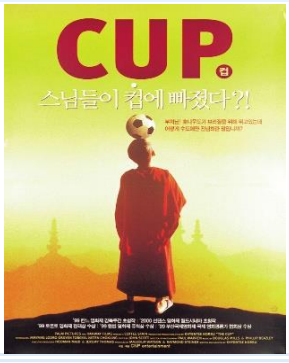
3896		스톰 체이서	Done, Harris	비트윈	2001
3897		허드슨 호크	Lehmann, Michael	콜럼비아 트라이스타	2001
3898		붉은 10월	McTiernan, John	피라마운트 홈 엔터네인먼트 코리아	2001
3899		언터처블	De Palmam, Brian	파라마운트 홈 엔터테인먼트 [공급]	2001
3900		나의 성공의 비밀	Ross, Herbert	콜럼비아 트라이스타 영화 주식회사	2001

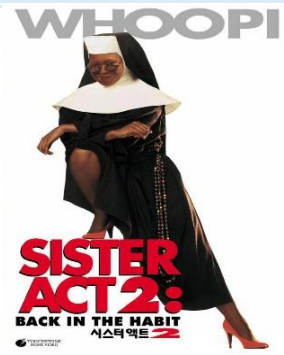
3901		사관과 신사	Hackford, Taylor	파라마운트 홈 엔터테인먼트 코리아	2001
3902		노블리 = Where the heart is	Williams, Matt	스펙트럼디브이디 제작	2001
3903		스카페이스	Palma, Brian De	콜럼비아 트라이스타	2001
3904		필사의 도전	Glenn, Scott	워너브라더스 코리아	2001
3905		뮤직 오브 하트	Craven, Wes	브에나 비스타 홈 엔터테인먼트	2001

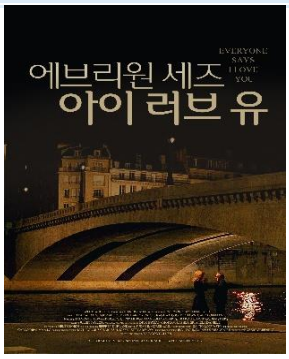
3906		지상에서 영원으로	Zinneman n, Fred	콜럼비아 트라이스타	2001
3907		아웃 오브 아프리카	Pollack, Sydney	콜럼비아 트라이스타 영화 주식회사	2001
3908		리베라 메 : 우리를 구원하소서= Libera me	양윤호	새롬엔터테인먼트	2001
3909		넬	Apted, Michael	비트윈 제작	2001
3910		데이브	Reitman, Ivan	워너브러더스 코리아 [수입배급]	2001

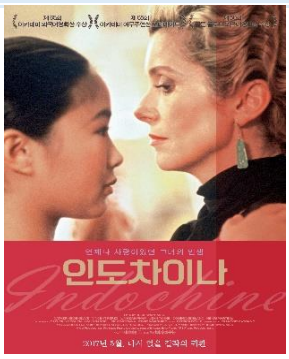
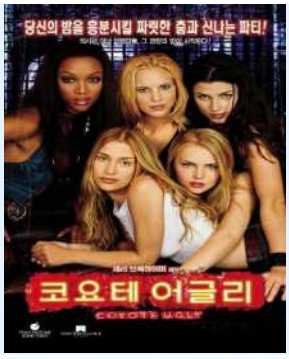
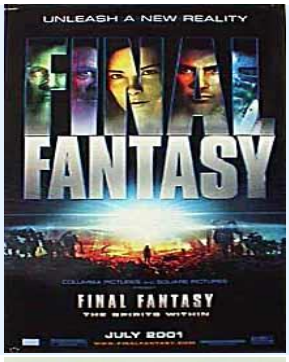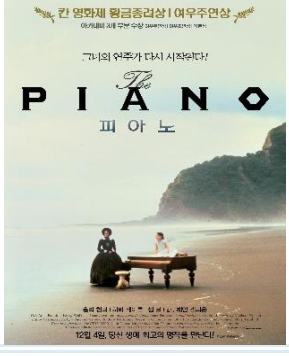
3911		마이티 조 영	Underwood, Ron	브에나 비스타 홈 엔터테인먼트	2001
3912		잉글리쉬 페이션트	Minghella, Anthony	다우리 엔터테인먼트	2001
3913		플래툰 = Platoon / Special edition	Stone, Oliver	이십세기 폭스 홈 엔터테인먼트 [공급]: 비트윈 [판매]	2001
3914		미, 마이셀프 & 아이린	Farrelly, Bobby	이십세기 폭스 홈 엔터테인먼트[공급]: 비트윈 [판매]	2001
3915		스피시즈 : SF액션 :	Donaldson, Roger	이십세기 폭스 홈 엔터테인먼트	2001

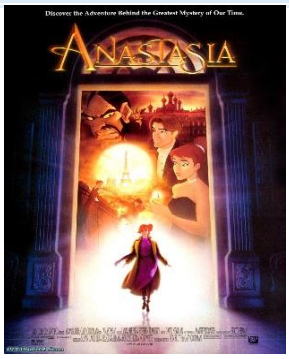
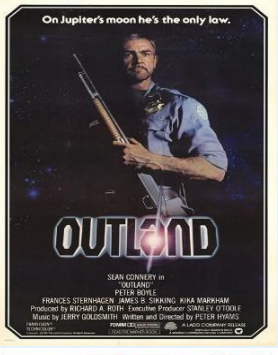
3916		유주얼 서스펙트2	Monroe, Steven R.	비트윈	2001
3917		닥터 지바고	Lean, David	워너브러더스 코리아	2001
3918		프레데터 = Predator	Mctiernan, John	이십세기 폭스 홈 엔터테인먼트[공급]: 비트윈[판매]	2001
3919		글래디에이터	Scott, Ridley	CJ Entertainment	2001
3920		죽은 시인의 사회	Williams, Robin	브에나 비스타 홈 엔터테인먼트 ; Pioneer,	2001

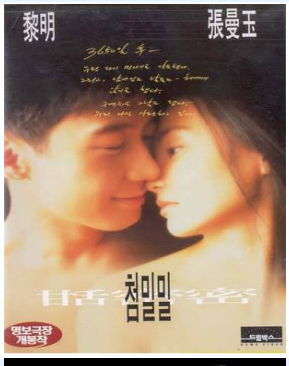
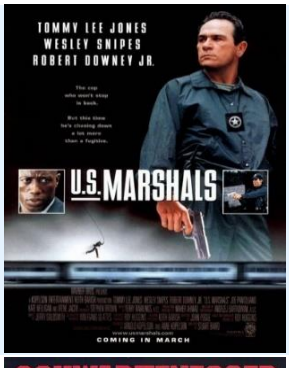
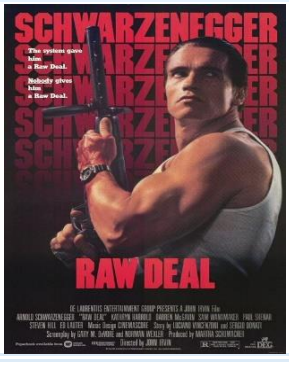
3921		장군의 딸	West, Simon	파라마운트 홈 엔터테인먼트 코리아	2001
3922		何日君再來	양가휘	(주)새롬엔터테인먼트	2001
3923		플란다스의 개	봉준호	스펙트럼디브이디[제작]	2001
3924		킬링 필드	Joffe, Roland	스펙트럼디브이디	2001
3925		컵 = The cup	Norbu, Khyentse	스펙트럼디브이디	2001

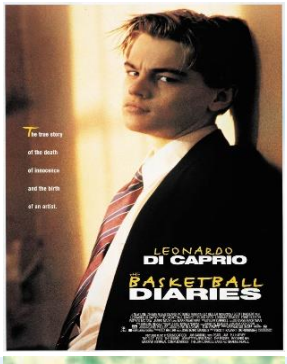
3926		시스터 액트 2	Duke, Bill	브에나 비스타 홈 엔터테인먼트	2001
3927		토탈리콜	베호벤, 폴	화인프로덕션	2001
3928		어둠속의 댄서 = Dancer in the dark	Trier, Lars	스펙트럼디브이디	2001
3929		엑스맨	Singer, Bryan	이십세기폭스홈엔터테인먼트[공급] :: 비트윈[판매]	2001
3930		러브레터 = Love letter	이와이 슌운지	Dawoori	2001

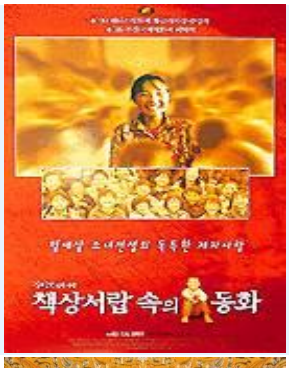
3931		에브리원 세즈 아이 러브 유 = EVERYONE SAYS I Love you	우디 앨렌	스펙트럼디브이디	2001
3932		올빼미의 성= Owls' Castle	篠田 正浩= シノダ マサヒロ	Dawoori Entertainment	2001
3933		로리타 = (Stanley Kubrick's) Lolita	큐브릭, 스탠리	워너브러더스 코리아[수입·배급]	2001
3934		그림 속의 나의 마을 = Village of dreams	히가시 요이치	워너브러더스 코리아	2001
3935		데스티네이션	Wong, James	스펙트럼디브이디	2001

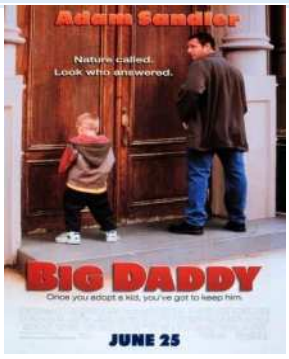
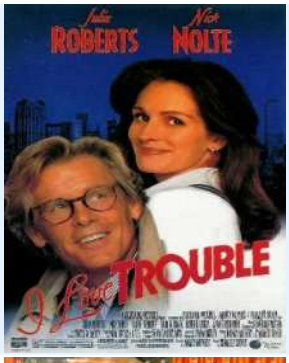
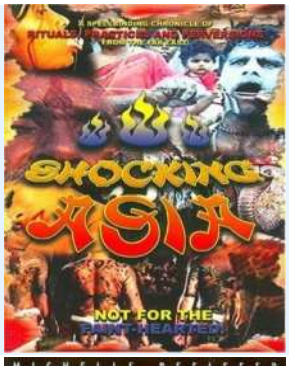
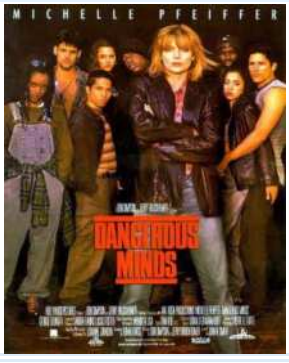
3936		인도차이나 = Indochine	Wargnier, Regis	얼라이엔터테인먼트	2001
3937		코요테 어글리	McNally, David	브에나 비스타 홈 엔터테인먼트	2001
3938		사운드 오브 뮤직	Andrews, Julie	이십세기 폭스 홈 엔터테인먼트	2001
3939		파이널 환타지= Final fantasy	Sakaguchi, Hironobu	콜롬비아 트라이스타 영화	2001
3940		피아노	Campion, Jane	스펙트럼디브이디	2001

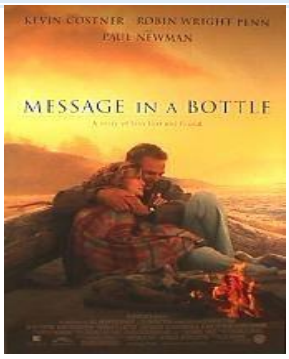
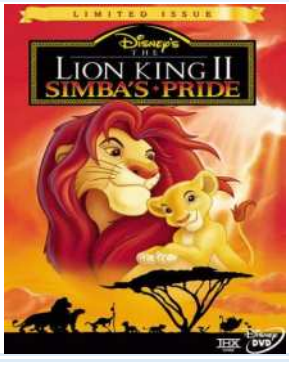
3941		아나스타샤	브루스, 돈	이십세기 폭스 홈 엔터테인먼트(공급원),: 비트윈(판매원)	2001
3942		스타워즈 에피소드 :,. 1 보이지 않는 위험	Lucas, George	이십세기 폭스 홈 엔터테인먼트	2001
3943		중앙역 = Central Station	살레스, 월터	다우리엔터테인먼트 [제공]	2001
3944		아웃랜드	Hyams, Peter	워너브러더스 코리아(주)	2001
3945		시민 케인	Welles, Orson	리스비전 엔터테인먼트	2001

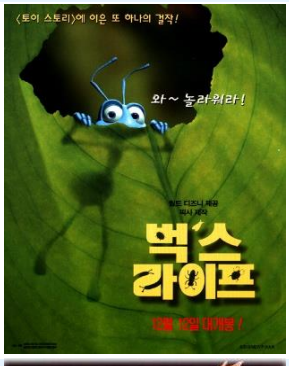
3946		집으로 가는 길= The road home	장이모	콜럼비아 트라이스타 영화 주식회사	2001
3947		와호장룡= Crouching tiger hidden dragon	이안	콜럼비아 트라이스타 영화주식회사	2001
3948		甜密密	진가신	(주)리스비젼	2001
3949		도망자 2	Baird, Stuart	워너브라더스 코리아(수입, 배급)	2000
3950		고릴라 . 1-2	Irvin, John	월드무비 [제작]	2000

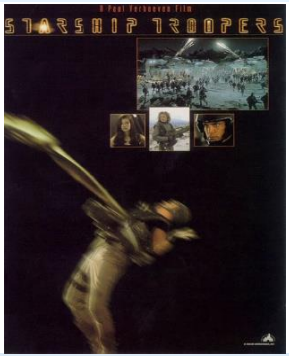
3951		여인의 향기	Brest, Martin	유니버셜 픽처스 코리아	2000
3952		러브 앤 워 . 1-2	Attenborough, Richard	씨얼라이브 [공급원]	2000
3953		바스켓볼 다이어리	캘버트, 스콧	[드림믹스]	2000
3954		유브 갓 메일 = You've got mail	에프런, 노라	워너브러더스 코리아(주)	2000
3955		페이백	Helgeland, Brian	워너브라더스 코리아[수입·배급]	2000

3956		안나 까레니나	Rose, Bernard	씨넥서스	2000
3957		콘택트	Zemeckis, Robert	워너브러더스 코리아(주)	2000
3958		포스 오브 네이처 . 1-2	Hughes, Bronwen	DaNet [판매]	2000
3959		책상서랍 속의 동화	張藝謨	콜럼비아 트라이스타 [수입 배급]	2000
3960		刀馬旦 = Peking opera blues	서극	(주)새롬엔터테인먼트	2000

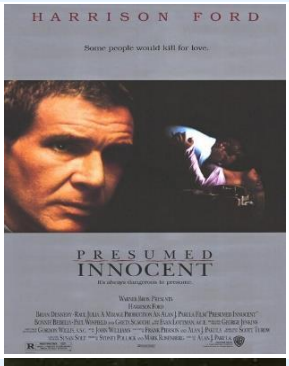
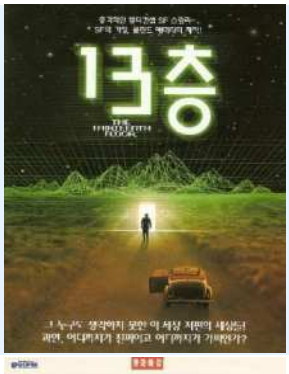
3961		빅 대디 = Big Daddy	Dugan, Dennis	콜롬비아트라이스타 [수입·배급]	2000
3962		아이 러브 트러블 . 1-2	Shyer, Charles	스펙트럼디브이디 [제작]	2000
3963		시암 썬셋	Polson, John	다음미디어	2000
3964		쇼킹아시아 . 1-2		리스비젼엔터테인먼트	2000
3965		위험한 아이들	Smith, John N.	브에나 비스타 홈 엔터테인먼트	2000

3966		병속에 담긴 편지	Costner, Kevin	위너브러더스 코리아	2000
3967		트라이얼 쇼 . 1-2	Lynn, Jonathan	씨얼라이브 [공급원]	2000
3968		레드 히트 . 1-2	Hill, Walter	월드무비	2000
3969		성원	마초성	(주)새롬엔터테인먼트	2000
3970		라이온 킹 ,. 2. Simba's pride	라두카, 롭	브에나 비스타 홈 엔터테인먼트	2000

3971		마부	강대진	다솔영상	2000
3972		아메리칸 뷰티 . 1-2	Mendes, Sam	DreamWorks	2000
3973		벅스 라이프	Lasseter, John	브에나 비스타 홈 엔터테인먼트	2000
3974		문스트럭	Jewison, Norman	이십세기 폭스 홈 엔터테인먼트 [공급]: 비트윈 [판매]	2000
3975		마이 페어 레이디	Cukor, George	워너브라더스 코리아[수입·배급]	2000

3976		대통령의 음모 = All the President's men / Special Edition	Pakula, Alan J	워너브러더스 수입배급	2000
3977		드라이빙 미스 데이지	Beresford, Bruce	다우리엔터테인먼트	2000
3978		매버릭	Donner, Richard	워너브러더스 코리아(수입·배급)	2000
3979		내 남자친구의 결혼식	Hogan, P. J.	콜롬비아 트라이스타	2000
3980		스타쉽 트루퍼스	Verhoeven, Paul	브에나 비스타 홈 엔터테인먼트	2000

3981		헤라클레스	Musker, John	브에나 비스타 홈 엔터테인먼트	2000
3982		(사랑의 슬픔) 애수	Jordan, Neil	콜럼비아 트라이스타 영화 주식회사 [수입.배급]	2000
3983		후크	Spielberg, Steven	콜럼비아 트라이스타 영화	2000
3984		런어웨이 브라이드	Marshall, Garry	브에나 비스타 홈 엔터테인먼트	2000
3985		당신에게 일어날 수 있는 일	Bergman, Andrew	콜럼비아 트라이스타 영화주식회사 [수입,배급]	2000

3986		스니커즈	Robinson, Phil Alden	콜롬비아 트라이스타 영화	2000
3987		카멜롯의 전설	Zucker, Jerry	콜롬비아 트라이스타 [수입/배급]	2000
3988		의혹	Pakula, Alan J.	워너브러더스 코리아 [수입·배급]	2000
3989		13층 / Special ed	Rusnak, Josef	콜럼비아 트라이스타 영화 주식회사 [수입·배급]	2000
3990		파 앤드 어웨이	Howard, Ron	콜럼비아 트라이스타(수입·배급)	2000